



**AFFICHES 120x160 CM**

## # 1 - LA FIEVRE DANS LE SANG (1961)

Genre & Type : FR / PLI / AE17QB

Réalisateur : Elia Kazan  
Producteur : William Inge  
Avec : Warren Betty et Natalie Wood

Studio : Warner Bros  
Imprimeur : Ets Saint Martin

**120 x 160 (cm)**



## # 2 - EXODUS (1960)

Genre & Type : FR / PLI / BI18GO

Réalisateur : Otto Preminger  
Producteur : Otto Preminger  
Avec : Paul Newman et Eva Marie Saint

Studio : United Artist  
Imprimeur : Richier Laugier

**120 x 160 (cm)**



## # 3 - IPCRESS DANGER IMMEDIAT (1965)

Genre & Type : FR / PLI / ON1UK

Réalisateur : Sidney Furie  
Producteur : Harry Saltzman  
Avec : Michael Caine et Nigel Green

Studio : --  
Imprimeur : Atelier Lalande

**120 x 160 (cm)**

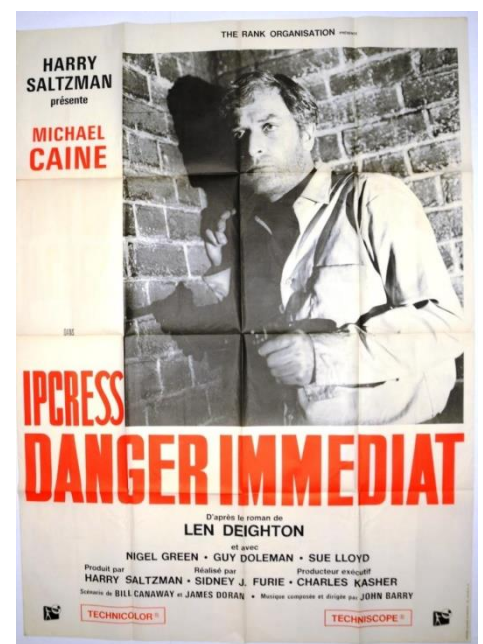

## # 4 - LES INNOCENTS AUX MAINS SALES (1975)

Genre & Type : FR / PLI / KF9TS

Réalisateur : Claude Chabrol  
Producteur : André Génovès  
Avec : Romy Schneider et Rod Steiger

Studio : --  
Imprimeur : GLF

120 x 160 (cm)



## # 5 - L'IMPLACABLE NINJA (1981)

Genre & Type : FR / PLI / SV2AX

Réalisateur : Menahem Golan  
Producteur : Yoram Globus  
Avec : Franco Nero et Susan George

Studio : Columbia Pictures  
Imprimeur : Lalande Courbet

120 x 160 (cm)



## # 6 - IL PLEUT SUR SANTIAGO (1975)

Genre & Type : FR / PLI / XD1BC

Réalisateur : Helvio Soto  
Producteur : Jacques Charrier  
Avec : Jean Louis Traintignant et Annie Girardot

Studio : UGC  
Imprimeur : Lalande Courbet

120 x 160 (cm)





## # 7 - IL ÉTAIT UNE FOIS LA LEGION (1977)

Genre & Type : FR / PLI / CW10E

Réalisateur : Dick Richards  
 Producteur : Jerry Bruckheimer  
 Avec : Gene Hackman et Catherine Deneuve

Studio : Gaumont  
 Imprimeur : Lalande Courbet

**120 x 160 (cm)**



## # 8 - L'IMMORALE (1980)

Genre & Type : FR / PLI / EM1KI

Réalisateur : Claude Mulot  
 Producteur : Wilfrid Dodd  
 Avec : Sylvia Lamo et Yves Jouffroy

Studio : --  
 Imprimeur : sept imprimeur

**120 x 160 (cm)**

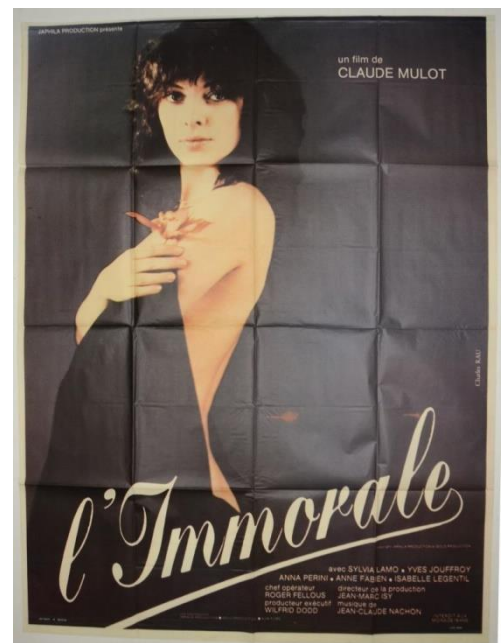

## # 9 - ITALIAN AMERICAN (1974)

Genre & Type : FR / PLI / IR5SN

Réalisateur : Martin Scorsese  
 Producteur : Saul Rubin  
 Avec : catherine Scorsese et Charles Scorsese

Studio : --  
 Imprimeur : Lalande Courbet

**120 x 160 (cm)**





## # 10 - IL ÉTAIT UNE FOIS UN FLIC (1972)

Genre & Type : FR / PLI / NY1XF

Réalisateur : Georges Lautner  
 Producteur : Alain Poiré  
 Avec : Michel Constantin et Mireille Darc

Studio : Gaumont  
 Imprimeur : Lalande Courbet

**120 x 160 (cm)**



## # 11 - INTERIEUR D'UN COUVENT (1978)

Genre & Type : FR / PLI / FP3CV

Réalisateur : Walerian Borowczyk  
 Producteur : Giuseppe Vezzani  
 Avec : Gabriella Giacobbe et Rudy Dalpra

Studio : --  
 Imprimeur : Lalande Courbet

**120 x 160 (cm)**



## # 12 - INSPECTEUR LAVARDIN (1986)

Genre & Type : FR / PLI / VJ2ED

Réalisateur : Claude Chabrol  
 Producteur : Marin Karmitz  
 Avec : Jean Poiret et Bernadette Lafont

Studio : --  
 Imprimeur : France Affiches

**120 x 160 (cm)**



### # 13 - LE TRAIN (1964)

Genre & Type : FR / PLI / DZ11IW

Réalisateur : John Frankenheimer  
Producteur : Jules Bricken  
Avec : Burt Lancaster et Jeanne Moreau

Studio : United Artist  
Imprimeur : Ets Saint Martin

120 x 160 (cm)



### # 14 - L'INGENUE PERVERSE (1969)

Genre & Type : FR / PLI / WH1NM

Réalisateur : Eherhard Schoeder  
Producteur : Wolf Hartwig  
Avec : Edwige Fenech et Fred Williams

Studio : --  
Imprimeur : Lalande Courbet

120 x 160 (cm)



### # 15 - L'IMPORTANT C'EST D'AIMER (1975)

Genre & Type : FR / PLI / ML4FR

Réalisateur : Andrzej Zulawski  
Producteur : Albina du Boisrouvray  
Avec : Romy schneider et Jacques Du Tronc

Studio : --  
Imprimeur : Lalande Courbet

120 x 160 (cm)





## # 16 - L'INDISCRETION (1982)

Genre & Type : FR / PLI / RQ2VY

Réalisateur : Pierre Lary  
Producteur : Alain Terzian  
Avec : Jean Rochefort et Dominique Sanda

Studio : --  
Imprimeur : Lalande Courbet

**120 x 160 (cm)**

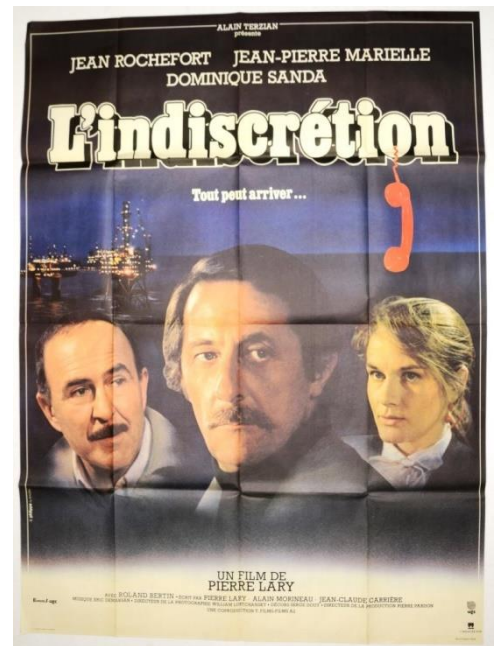

## # 17 - L'INDIC/THE INFORMERS (1963)

Genre & Type : FR / PLI / YG1DP

Réalisateur : Ken Annakin  
Producteur : William McQuitty  
Avec : Nigel Patrick et Margaret Whiting

Studio : RANK  
Imprimeur : Affiches Gaillard

**120 x 160 (cm)**



## # 18 - DES INSECTES ET DES HOMMES (1971)

Genre & Type : FR / PLI / PU1WJ

Réalisateur : Walon Green  
Producteur : Walon Green  
Avec : Lawrence Pressman et Suzanne Pleshette

Studio : --  
Imprimeur : Ets Saint Martin

**120 x 160 (cm)**





## # 19 - ILS SONT GRANDS CES PETITS (1979)

Genre & Type : FR / PLI / JT2MZ

Réalisateur : Joël Santoni  
 Producteur : Norbert Saada  
 Avec : Catherine Deneuve et Claude Brasseur

Studio : --  
 Imprimeur : Lalande Courbet

**120 x 160 (cm)**



## # 20 - L'INVASION DES PROFANATEURS (1978)

Genre & Type : FR / PLI / ZA2RH

Réalisateur : Philip Kaufman  
 Producteur : Robert H.Solo  
 Avec : Donald Sutherland et Brooke Adams

Studio : United Artist  
 Imprimeur : Lalande Courbet

**120 x 160 (cm)**

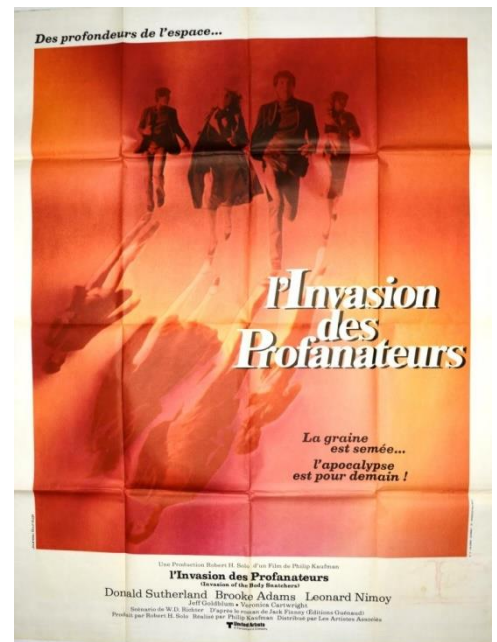

## # 21 - THE IDOLMAKER (1980)

Genre & Type : FR / PLI / HB2YL

Réalisateur : Taylor Hackford  
 Producteur : koch/Kirkwood  
 Avec : Ray Sharkey et Tovah Feldshuh

Studio : United Artist  
 Imprimeur : Lalande Courbet

**120 x 160 (cm)**



## # 22 - L'ILE DES DAUPHINS BLEUS (1964)

Genre & Type : FR / PLI / LO1PQ

Réalisateur : James B.Clark  
Producteur : Robert B.Radnitz  
Avec : Celia Kaye et Larry Domasin

Studio : Universal International  
Imprimeur : Affiches et Publicite

120 x 160 (cm)



## # 23 - L'ILE SUR LE TOIT DU MONDE (1974)

Genre & Type : FR / PLI / QK1JG

Réalisateur : Robert Stevenson  
Producteur : Winston Hibler  
Avec : David Hartman et Donald Sinden

Studio : Walt Disney Productions  
Imprimeur : Ets Saint Martin

120 x 160 (cm)

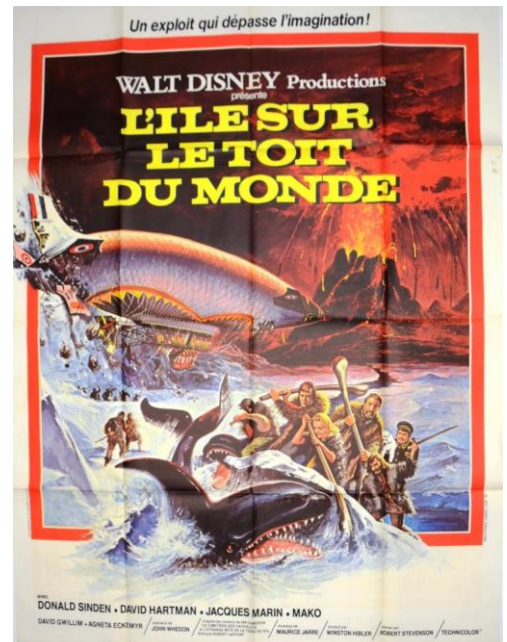

## # 24 - L'INVASION DES PIRANHAS (1979)

Genre & Type : FR / PLI / GS1ZU

Réalisateur : Antonio Margheriti  
Producteur : Alex Ponti  
Avec : Lee Majors et Karen Black

Studio : ITC Entertainment  
Imprimeur : Bedos Imprimeurs

120 x 160 (cm)





## # 25 - LE SERPENT (1973)

Genre & Type : FR / PLI / UX3HT

Réalisateur : Henri Verneuil  
Producteur : Henri Verneuil  
Avec : Yul Brynner et Henry Fonda

Studio : --  
Imprimeur : Lalande Courbet

120 x 160 (cm)

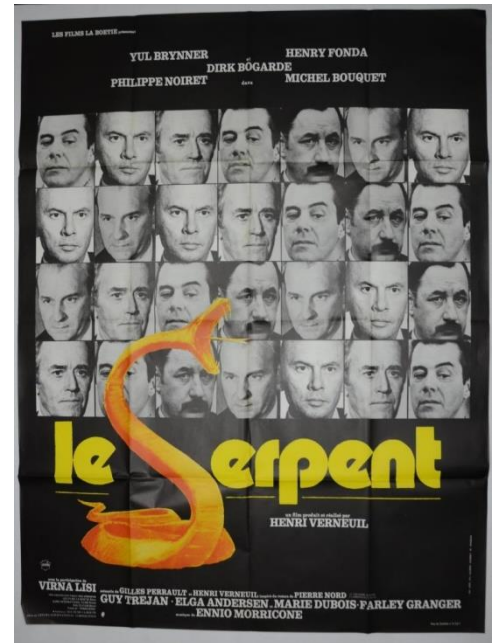

## # 26 - LA RIPOSTE DE L'HOMME ARAIGNEE (1978)

Genre & Type : FR / PLI / TC1LA

Réalisateur : Ron Satlof  
Producteur : Robert Janes  
Avec : Nicholas Hammond et Robert F.Simon

Studio : Columbia Pictures  
Imprimeur : Lalande Courbet

120 x 160 (cm)



## # 27 - L'INVASION VIENT DE MARS (1986)

Genre & Type : FR / PLI / AE2QB

Réalisateur : Tobe Hooper  
Producteur : Yoram Globus  
Avec : Karen black et Hunter Carson

Studio : UGC  
Imprimeur : Lalande Courbet

120 x 160 (cm)





## # 28 - 3 HOMMES SUR UN CHEVAL (1969)

Genre & Type : FR / PLI / BI2GO

Réalisateur : Marcel Moussy  
Producteur : Pierre Braunberger  
Avec : Robert Dhéry et Jean Poiret

Studio : --  
Imprimeur : Ets Saint Martin

**120 x 160 (cm)**



## # 29 - FUSILLADE DANS LA NUIT (0)

Genre & Type : FR / PLI / ON1UK

Réalisateur : --  
Producteur : --  
Avec : Arturo Fernandez et Edith Elmay

Studio : --  
Imprimeur : --

**120 x 160 (cm)**



## # 30 - LES FAUCONS DE LA NUIT (1981)

Genre & Type : FR / PLI / KF2TS

Réalisateur : Bruce Malmuth  
Producteur : Martin Poll  
Avec : Sylvester Stallone et Lindsay Wagner

Studio : universal pictures  
Imprimeur : Lalande Courbet

**120 x 160 (cm)**



### # 31 - UNE FILLE COUSUE DE FIL BLANC (1977)

Genre & Type : FR / PLI / SV1AX

Réalisateur : Michel Lang  
 Producteur : Yves Rousset-Rouard  
 Avec : Aude Landry et France Dougnac

Studio : ParafranceFilms  
 Imprimeur : Lalande Courbet

**120 x 160 (cm)**



### # 32 - LA 7 EM AUBE (1964)

Genre & Type : FR / PLI / XD4BC

Réalisateur : Lewis Gilbert  
 Producteur : Charles K. Feldman  
 Avec : William Holden et Susannah York

Studio : United Artists  
 Imprimeur : Ets Saint Martin

**120 x 160 (cm)**



### # 33 - LES SOUS-DOUÉS EN VACANCES (1982)

Genre & Type : FR / PLI / CW10E

Réalisateur : Claude Zidi  
 Producteur : Paul Bonis  
 Avec : Daniel Auteuil et Guy Marchand

Studio : Distribué/AMLF  
 Imprimeur : LPC/ JC Labret

**120 x 160 (cm)**

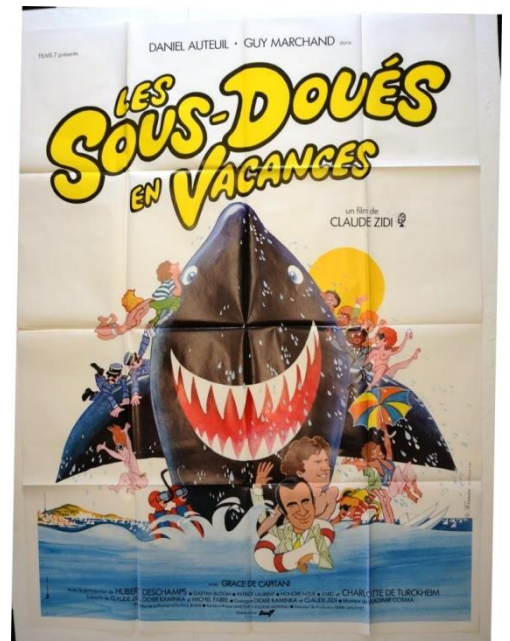



### # 34 - LA FUGUE (1975)

Genre & Type : FR / PLI / EM1KI

Réalisateur : Arthur Penn  
Producteur : Robert M. Sherman  
Avec : Gene Hackman et Jennifer Warren

Studio : Warner Bros  
Imprimeur : Lalande Courbet

120 x 160 (cm)



### # 35 - LOUISIANE (1984)

Genre & Type : FR / PLI / IR1SN

Réalisateur : Philippe de Broca  
Producteur : Gabriel Boustiani  
Avec : Margot Kidder et Victor Lanoux

Studio : ParafranceFilms  
Imprimeur : Lalande Courbet

120 x 160 (cm)



### # 36 - LE FANTÔME DE BARBE NOIRE (1968)

Genre & Type : FR / PLI / NY1XF

Réalisateur : Robert Stevenson  
Producteur : Bill Walsh  
Avec : Peter Ustinov et Suzanne Pleshette

Studio : Walt Disney Productions  
Imprimeur : Ets Saint Martin

120 x 160 (cm)





## # 37 - LA FEMME DU DIMANCHE (1975)

Genre & Type : FR / PLI / FP1CV

Réalisateur : Luigi Comencini  
 Producteur : Roberto Infascelli  
 Avec : Marcello Mastroianni et Jacqueline Bisset

Studio : --  
 Imprimeur : Ets Saint Martin

**120 x 160 (cm)**



## # 38 - LA MONTAGNE DU DIEU CANIBALE (1978)

Genre & Type : FR / PLI / VJ1ED

Réalisateur : Sergio Martino  
 Producteur : Luciano Martino  
 Avec : Ursula Andres et Stacy Keach

Studio : UGC/CFDC  
 Imprimeur : GS Impressions

**120 x 160 (cm)**



## # 39 - DES GENS COMME LES AUTRES (1980)

Genre & Type : FR / PLI / DZ1IW

Réalisateur : Robert Redford  
 Producteur : Ronald L. Schwary  
 Avec : Donald Sutherland et Mary Tyler Moore

Studio : Paramount  
 Imprimeur : Lalande Courbet

**120 x 160 (cm)**



## # 40 - LES MURS ONT DES OREILLES (1974)

Genre & Type : FR / PLI / WH1NM

Réalisateur : Jean Girault  
 Producteur : André Génovès  
 Avec : Louis Velle et Martine Sarcey

Studio : --  
 Imprimeur : Ets Saint Martin

**120 x 160 (cm)**



## # 41 - JAMAIS PLUS JAMAIS (1983)

Genre & Type : FR / PLI / ML1FR

Réalisateur : Irvin Kershner  
 Producteur : Jack Schwartzman  
 Avec : Sean Connery et Barbara Carrera

Studio : UGC  
 Imprimeur : Lalande Courbet

**120 x 160 (cm)**



## # 42 - LES AMANTS (1958)

Genre & Type : FR / PLI / RQ25VY

Réalisateur : Louis Malle  
 Producteur : --  
 Avec : Jeanne Moreau et Jean-Marc Bory

Studio : --  
 Imprimeur : Affiches Gaillard

**120 x 160 (cm)**

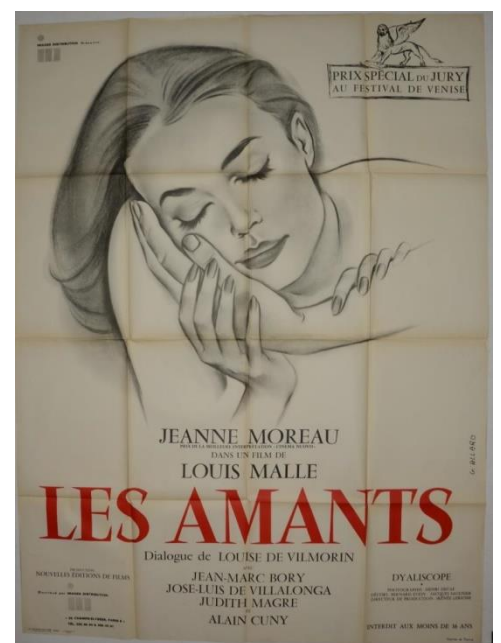

### # 43 - LA PISCINE (1969)

Genre & Type : FR / PLI / YG60DP

Réalisateur : Jacques Deray  
Producteur : Gérard Beytout  
Avec : Alain Delon et Romy Schneider

Studio : SNC  
Imprimeur : Affiches Gaillard

**120 x 160 (cm)**



### # 44 - ORANGE MECANIQUE (1971)

Genre & Type : FR / PLI / PU23WJ

Réalisateur : Stanley Kubrick  
Producteur : Stanley Kubrick  
Avec : Malcon MC Dowell et Patrick Magee

Studio : Warner Bross  
Imprimeur : Ets Saint Martin

**120 x 160 (cm)**



### # 45 - MADO (1976)

Genre & Type : FR / PLI / JT10MZ

Réalisateur : Claude Sautet  
Producteur : André Génovès  
Avec : Michel Piccoli et Ottavia Piccolo

Studio : --  
Imprimeur : Ets Saint Martin

**120 x 160 (cm)**

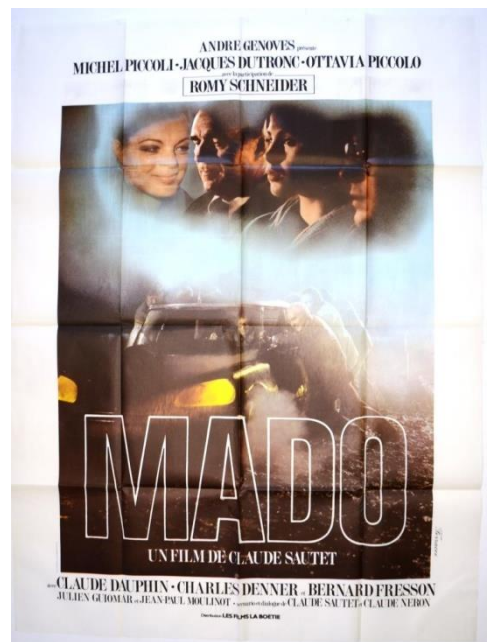



## # 46 - LES HOMMES DE LAS VEGAS (1968)

Genre & Type : FR / PLI / ZA1RH

Réalisateur : Antonio Isasi-Isasmendi  
Producteur : Antonio Isasi-Isasmendi  
Avec : Gary Lockwood et Elke Sommer

Studio : --  
Imprimeur : Affiches Gaillard

**120 x 160 (cm)**

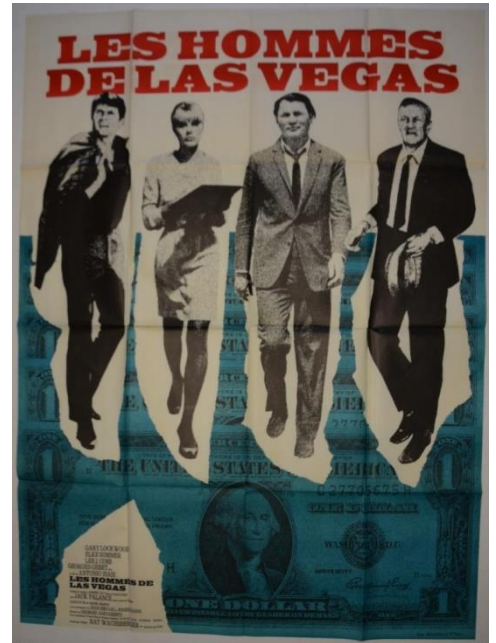

## # 47 - LA HORSE (1970)

Genre & Type : FR / PLI / HB13YL

Réalisateur : Pierre Granier-Deferre  
Producteur : Paul Cadéac  
Avec : Jean Gabin et Danièle Ajoret

Studio : --  
Imprimeur : Affiches Gaillard

**120 x 160 (cm)**



## # 48 - HORRIBLE CARNAGE (1978)

Genre & Type : FR / PLI / LO1PQ

Réalisateur : Brice Mack  
Producteur : Steve Krantz  
Avec : Lisa Pelikan et Bert Convy

Studio : Lancaster  
Imprimeur : sept imprimeur

**120 x 160 (cm)**

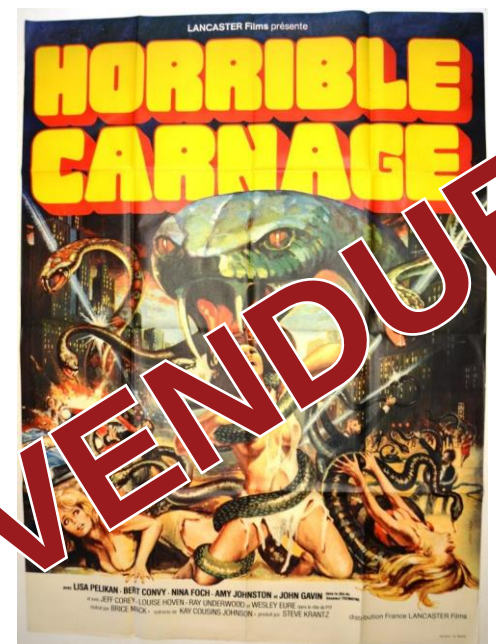

## # 49 - S.O.B SON-OF-A-BITCH (1981)

Genre & Type : FR / PLI / QK1JG

Réalisateur : Blake Edwards  
 Producteur : Blake Edwards  
 Avec : Julie Andrews et William Holden

Studio : --  
 Imprimeur : Bedos Imprimeurs

**120 x 160 (cm)**



## # 50 - SURPRISE PARTY (1983)

Genre & Type : FR / PLI / GS1ZU

Réalisateur : Roger Vadim  
 Producteur : Georges Glass  
 Avec : Caroline Cellier et Christian Vadim

Studio : SN Prodis  
 Imprimeur : Lalande Courbet

**120 x 160 (cm)**



## # 51 - LES SUSPECTS (1974)

Genre & Type : FR / PLI / UX1HT

Réalisateur : Michel Wyn  
 Producteur : Jacques Bar  
 Avec : Mimsy Farmer et Paul Meurisse

Studio : --  
 Imprimeur : GLF Imprimeurs

**120 x 160 (cm)**

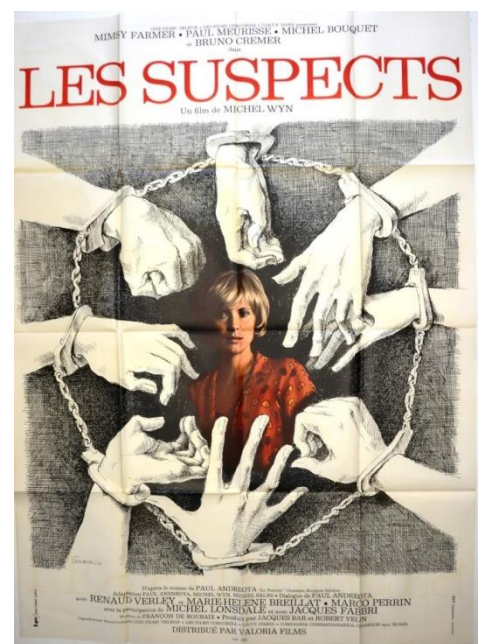



## # 52 - AU LONG DE RIVIERE FANGO (1975)

Genre & Type : FR / PLI / TC1LA

Réalisateur : Sotha  
Producteur : Alain Dahan  
Avec : Emmanuelle Riva et Romain Bouteille

Studio : --  
Imprimeur : --

**120 x 160 (cm)**



## # 53 - DAMIEN (1978)

Genre & Type : FR / PLI / AE1QB

Réalisateur : Don Taylor  
Producteur : Harvey Bernhard  
Avec : William Holden et Lee Grant

Studio : Century fox  
Imprimeur : Lalande courbet

**120 x 160 (cm)**

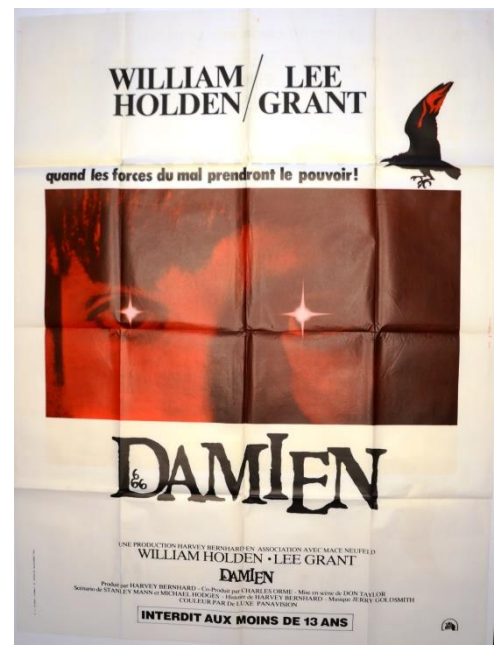

## # 54 - UNE SEMAINE DE VACANCES (1980)

Genre & Type : FR / PLI / B11GO

Réalisateur : Bertrand Tavernier  
Producteur : Bertrand Tavernier  
Avec : Nathalie Baye et Gerard Lanvin

Studio : --  
Imprimeur : Lalande Courbet

**120 x 160 (cm)**

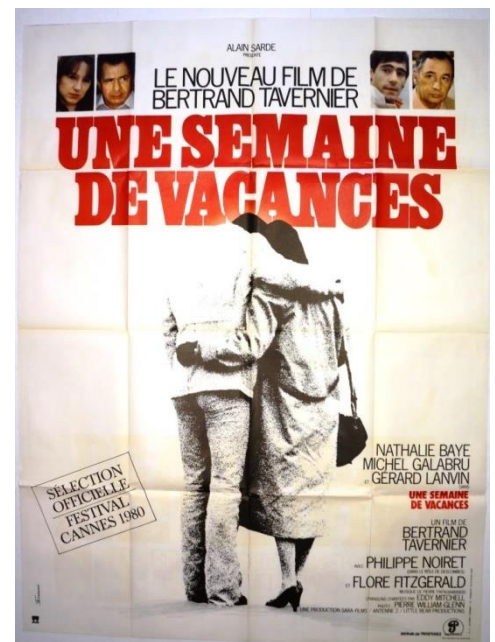



## # 55 - SLAUGHTER/MASSACRE (1972)

Genre & Type : FR / PLI / ON2UK

Réalisateur : Jack Starrett  
Producteur : Monroe Sachson  
Avec : Jim Brown et Stelle Stevens

Studio : --  
Imprimeur : Lalande Courbet

**120 x 160 (cm)**



## # 56 - COCAINE (1984)

Genre & Type : FR / PLI / KF1TS

Réalisateur : Paul Morrissey  
Producteur : Steven Fierberg  
Avec : Marilia pera et Richard Ulacia

Studio : AMLF  
Imprimeur : Lalande Courbet

**120 x 160 (cm)**

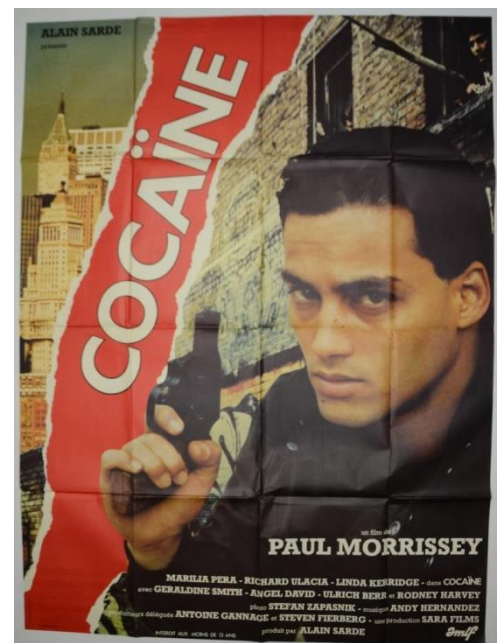

## # 57 - LES EVADES DE LA NUIT (1960)

Genre & Type : FR / PLI / SV1AX

Réalisateur : Roberto Rossellini  
Producteur : G.B Romanengo  
Avec : Leo Genn et Giovanna Ralli

Studio : LUX  
Imprimeur : Ets Saint Martin

**120 x 160 (cm)**

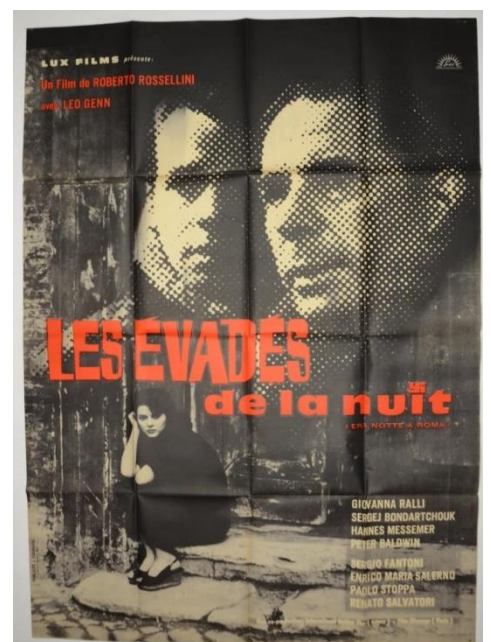

## # 58 - ESPIONS A L'AFFUT (1966)

Genre & Type : FR / PLI / XD1BC

Réalisateur : Max Pécas  
Producteur : Max Pécas  
Avec : Jean Vinci et Claudine Coster

Studio : --  
Imprimeur : Lalande Courbet

120 x 160 (cm)

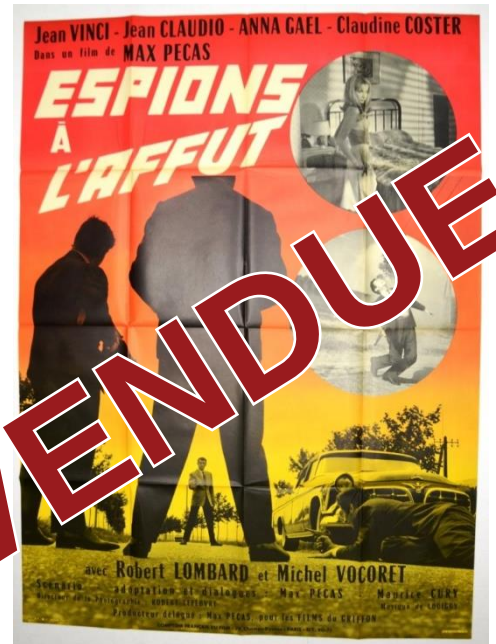

## # 59 - ELLE BOIT PAS ELLE FUME PAS ELLE DRAGUE PAS MAIS ELLE CAUSE (1970)

Genre & Type : FR / PLI / CW10E

Réalisateur : Michel Audiard  
Producteur : Alain Poirer  
Avec : Annie Grardot et Bernard Blier

Studio : Gaumont  
Imprimeur : Ets Saint Martin

120 x 160 (cm)



## # 60 - UN ETRANGE VOYAGE (1981)

Genre & Type : FR / PLI / EM1KI

Réalisateur : Alain Cavalier  
Producteur : Daniel Delorme  
Avec : Jean Rochefort et Camille de Casabianca

Studio : --  
Imprimeur : Lalande Courbet

120 x 160 (cm)





## # 61 - L'AMOUR DE LA VIE (1969)

Genre & Type : FR / PLI / IR2SN

Réalisateur : Gerard Patris  
Producteur : Bernard chevry  
Avec : Arthur Rubinstein et Eliahu Inbal

Studio : Midem  
Imprimeur : Lalande Courbet

120 x 160 (cm)



## # 62 - LEMMY POUR LES DAMES (1962)

Genre & Type : FR / PLI / NY2XF

Réalisateur : Bernard Borderie  
Producteur : Raymond Borderie  
Avec : Eddie Constantine et Françoise Brion

Studio : Prodis  
Imprimeur : G. Allard

120 x 160 (cm)



## # 63 - EGLANTINE (1962)

Genre & Type : FR / PLI / FP1CV

Réalisateur : Bernard Borderie  
Producteur : Raymond Borderie  
Avec : Eddie Constantine et Françoise Brion

Studio : --  
Imprimeur : Ets Saint Martin

120 x 160 (cm)





## # 64 - ENQUETE SUR UN CITOYEN (1970)

Genre & Type : FR / PLI / VJ2ED

Réalisateur : Eliot Petri  
Producteur : Daniele Senatore  
Avec : Gian Maria Volontè et Florinda Bolkan

Studio : Columbia Pictures  
Imprimeur : Lalande Courbet

120 x 160 (cm)

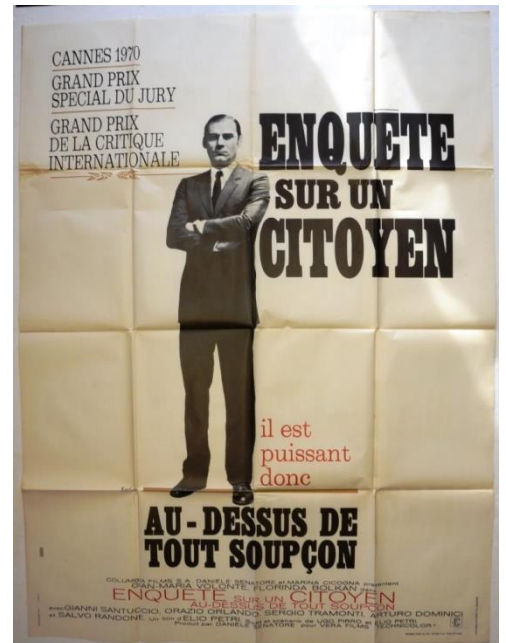

## # 65 - MISSION 633 (1964)

Genre & Type : FR / PLI / DZ4IW

Réalisateur : Walter Grauman  
Producteur : Cecil F. Ford  
Avec : Cliff Robertson et George Chakiris

Studio : United Artists  
Imprimeur : Ets Saint Martin

120 x 160 (cm)



## # 66 - EN DANSANT LE SIRTAKI (1966)

Genre & Type : FR / PLI / WH1NM

Réalisateur : George Skalenakis  
Producteur : --  
Avec : Aliki Vougiouklaki et Dimitris Papamichael

Studio : --  
Imprimeur : Lalande Courbet

120 x 160 (cm)



## # 67 - LA COMMUNION SOLENNELLE (1977)

Genre & Type : FR / PLI / ML1FR

Réalisateur : René Féret  
Producteur : Michelle Plaa  
Avec : Christian Drillaud et Claude Bouchery

Studio : --  
Imprimeur : Lalande Courbet

120 x 160 (cm)



## # 68 - L'ETALON (1970)

Genre & Type : FR / PLI / RQ1VY

Réalisateur : Jean-Pierre Mocky  
Producteur : Jean- Pierre Mocky  
Avec : Bourvil et Francis Blanche

Studio : --  
Imprimeur : Affiches Gaillard

120 x 160 (cm)



## # 69 - L'AVENTURIER DU TEXAS (1958)

Genre & Type : FR / PLI / YG1DP

Réalisateur : Budd Boetticher  
Producteur : Harry Joe Brown  
Avec : Randolph Scott et Craig Stevens

Studio : Columbia Films  
Imprimeur : Affiches et Publicite

120 x 160 (cm)





## # 70 - LA COLLINE DES BOTTES (1969)

Genre & Type : FR / PLI / PU1WJ

Réalisateur : Giuseppe Colizzi  
Producteur : Giuseppe Colizzi  
Avec : Terence Hill et Bud Spencer

Studio : --  
Imprimeur : Ets Saint Martin

120 x 160 (cm)



## # 71 - UNE POIGNEE DE PLOMBS (1969)

Genre & Type : FR / PLI / JT1MZ

Réalisateur : Allen Smithee  
Producteur : Richard E. Lyons  
Avec : Richard Widmark et Lena Horne

Studio : Universal Pictures  
Imprimeur : Ets Saint Martin

120 x 160 (cm)

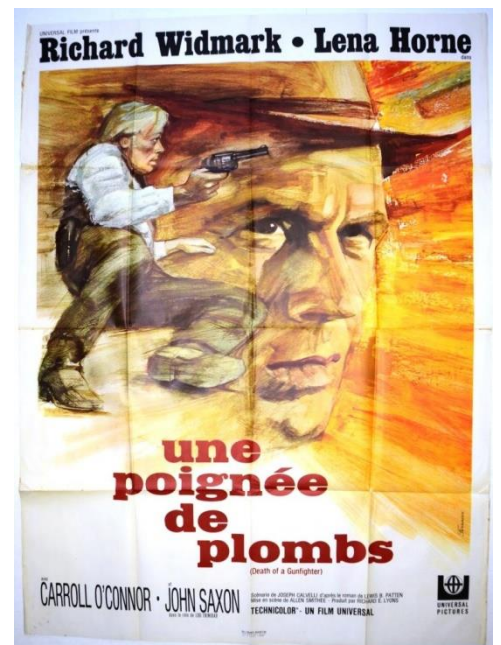

## # 72 - LE SHERIF AUX POINGS NUS (1967)

Genre & Type : FR / PLI / ZA1RH

Réalisateur : William Hale  
Producteur : Howard Christie  
Avec : Bobby Darin et Emily Banks

Studio : Universal International  
Imprimeur : Affiches et Publicite

120 x 160 (cm)





## # 73 - DELIT DE FUITE (1959)

Genre & Type : FR / PLI / HB1YL

Réalisateur : Berbard Borderie  
 Producteur : Jacques Bar  
 Avec : Antonnella Lualdi et Félix Marten

Studio : --  
 Imprimeur : Affiches Gaillard

**120 x 160 (cm)**



## # 74 - LE TEMPS DE LA COLERE (1956)

Genre & Type : FR / PLI / LO1PQ

Réalisateur : Richard Fleischer  
 Producteur : David Weisbart  
 Avec : Robert Wagner et Terry Moore

Studio : 20th Century Fox  
 Imprimeur : Ets Saint Martin

**120 x 160 (cm)**



## # 75 - LE DISTRAIT (1970)

Genre & Type : FR / PLI / QK1JG

Réalisateur : Pierre Richard  
 Producteur : Yves Robert  
 Avec : Pierre Richard et Marie-Christine Barrault

Studio : Gaumont  
 Imprimeur : Lalande Courbet

**120 x 160 (cm)**



## # 76 - RAFLES SUR LA VILLE (1958)

Genre & Type : FR / PLI / GS1ZU

Réalisateur : Pierre Chenal  
Producteur : Robert Woog  
Avec : Charles Vanel et Michel Piccoli

Studio : --  
Imprimeur : Bedos Imprimeurs

120 x 160 (cm)

VENDEUR



## # 77 - LE DERNIER JOUR DE LA COLERE (1967)

Genre & Type : FR / PLI / UX1HT

Réalisateur : Tonino Valerii  
Producteur : Henryk Chrosicki  
Avec : Giuliano Gemma et Lee van Cleef

Studio : Eastmancolor  
Imprimeur : Lalithotyp

120 x 160 (cm)

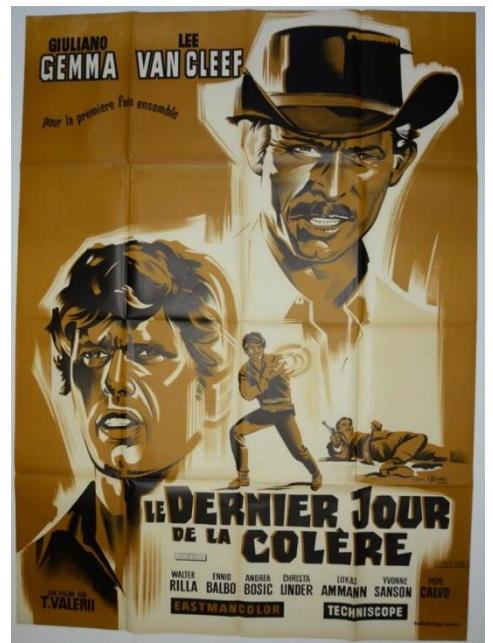

## # 78 - LES DERNIERES AVENTURES DE FRA'DIAVOLO

Genre & Type : FR / PLI / TC1LA

Réalisateur : Giorgio Simonelli  
Producteur : --  
Avec : Ugo Tognazzi et Moira Orfei

Studio : Eastmancolor  
Imprimeur : Lalithotyp

120 x 160 (cm)





## # 79 - UN CHEVAL (1962)

Genre & Type : FR / PLI / AE2QB

Réalisateur : Jean-Marc Thibault

Producteur :

Avec : Roger Pierre et Louissette Rousseau

Studio : --

Imprimeur : Richier-Laugier

**120 x 160 (cm)**



## # 80 - LES DEGOURDIS DE LA 11EME (1937)

Genre & Type : FR / PLI / BI19GO

Réalisateur : Christian-Jaque

Producteur : Maurice Lehmann

Avec : Fernandel et André Lefaur

Studio : --

Imprimeur : St Martin

**120 x 160 (cm)**



## # 81 - AUX FRONTIÈRES DES INDES (1959)

Genre & Type : FR / PLI / ON1UK

Réalisateur : J. Lee Thompson

Producteur : Marcel Hellman

Avec : Kenneth More et Lauren Bacall

Studio : Eastmancolor

Imprimeur : Affiches Gaillard

**120 x 160 (cm)**

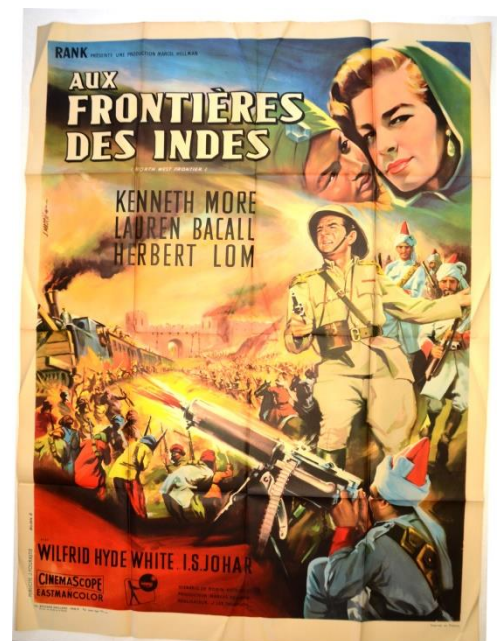



## # 82 - LE 17 EM CIEL (1966)

Genre &amp; Type : FR / PLI / KF1TS

Réalisateur : Serge Korber

Producteur : --

Avec : Jean-louis Trintignant et Marie dubois

Studio : --

Imprimeur :      Affiches Gaillard

**120 x 160 (cm)**



## # 83 - LES FEMMES (1969)

Genre &amp; Type : FR / PLI / SV2AX

Réalisateur : Jean Aurel

Producteur : Raymond Danon

Avec : Brigitte Bardot et Maurice Ronet

Studio : --

Imprimeur : Ets Saint Martin

**120 x 160 (cm)**



### # 84 - MAD MAX 3 (1985)

Genre &amp; Type : FR / PLI / XD3BC

Réalisateur : George Miller

Producteur : George Miller

Avec : Mel Gibson et Tina Turner

Studio : Warner Bross

Imprimeur : Lalande Courbet

**120 x 160 (cm)**

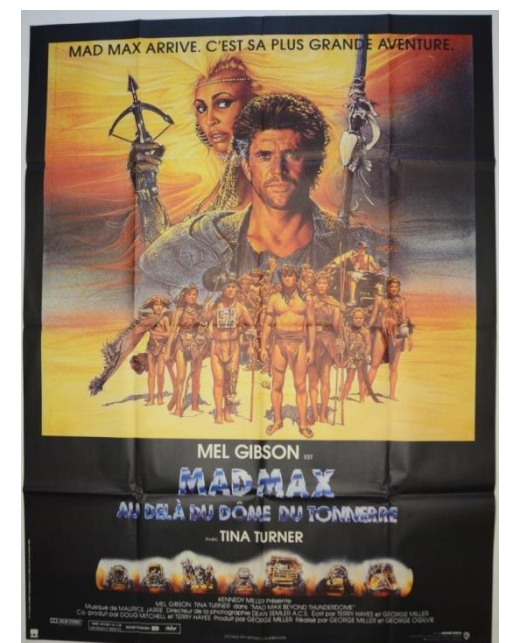

## # 85 - BEN HUR (1959)

Genre & Type : FR / PLI / CW70E

Réalisateur : William Wyler  
Producteur : Sam Zimbalist  
Avec : Charlton Heston et Haya Harareet

Studio : M.G.M  
Imprimeur : Lalande Courbet

120 x 160 (cm)



## # 86 - DES CHIENS DE PAILLE (1971)

Genre & Type : FR / PLI / EM1KI

Réalisateur : Sam Peckinpah  
Producteur : Daniel Melnick  
Avec : Dustin Hoffman et Susan George

Studio : --  
Imprimeur : Lalande Courbet

120 x 160 (cm)



## # 87 - LES CHARLOTS FONT L'Espagne (1972)

Genre & Type : FR / PLI / IR1SN

Réalisateur : Jean Girault  
Producteur : Christian Fechner  
Avec : Jean-Guy Fechner et Gérard Filipelli

Studio : --  
Imprimeur : Lalande Courbet

120 x 160 (cm)





## # 88 - LE SOLEIL BRILLE POUR TOUT LE MONDE (1953)

Genre & Type : FR / PLI / NY2XF

Réalisateur : John Ford  
 Producteur : John Ford  
 Avec : Charles Winninger et Arleen Whelan

Studio : --  
 Imprimeur : Lalande Courbet

120 x 160 (cm)



## # 89 - LA COMTESSE DE HONG-KONG (1967)

Genre & Type : FR / PLI / FP2CV

Réalisateur : Charles Chaplin  
 Producteur : Charles Chaplin  
 Avec : Marlon Brando et Sophia Loren

Studio : universal international  
 Imprimeur : Ets Saint Martin

120 x 160 (cm)



## # 90 - LA NUIT EST A NOUS (1953)

Genre & Type : FR / PLI / VJ1ED

Réalisateur : Jean Stelli  
 Producteur : Henri Ullmann  
 Avec : Jean Murat et Simone Renant

Studio : --  
 Imprimeur : Lalithotyp

120 x 160 (cm)





## # 91 - PECHE MORTEL (1945)

Genre & Type : FR / PLI / DZ1IW

Réalisateur : John M.Stahl  
Producteur : William A.Bacher  
Avec : Gene Tierney et Cornel Wilde

Studio : Technicolor  
Imprimeur : Ipac

**120 x 160 (cm)**



## # 92 - CASABLANCA NID D'ESPIONS (1963)

Genre & Type : FR / PLI / WH1NM

Réalisateur : Henri Decoin  
Producteur : Francisco Balcazar  
Avec : Sara Montiel et Maurice Ronet

Studio : --  
Imprimeur : Lalithotyp

**120 x 160 (cm)**



## # 93 - L'INCORRIGIBLE (1975)

Genre & Type : FR / PLI / ML1FR

Réalisateur : Philippe de Broca  
Producteur : Jean- Paul Belmando  
Avec : Jean-Paul Belmando et Geneviève Bujold

Studio : --  
Imprimeur : GLF

**120 x 160 (cm)**

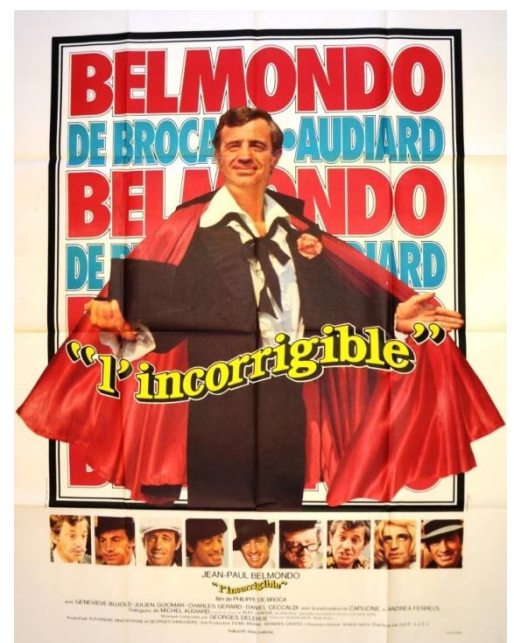

## # 94 - LE MIROIR AUX ALOUETTES (1959)

Genre & Type : FR / PLI / RQ2VY

Réalisateur : Vittorio Sala  
Producteur : Enzo Merolle  
Avec : Alberto Sordi et Rita Gam

Studio : LUX  
Imprimeur : Affiches Gaillard

120 x 160 (cm)



## # 95 - JEAN-MARC OU LA VIE CONJUGALE (1964)

Genre & Type : FR / PLI / YG2DP

Réalisateur : André Cayatte  
Producteur : Raymond Froment  
Avec : Jacques Charrier et Marie-José Nat

Studio : --  
Imprimeur : Ets Saint Martin

120 x 160 (cm)



## # 96 - MAMA DRACULA (1980)

Genre & Type : FR / PLI / PU1WJ

Réalisateur : Boris Szulzinger  
Producteur : Boris Szulzinger  
Avec : Louise Fletcher et Maria Schneider

Studio : UGC  
Imprimeur : Lalande Courbet

120 x 160 (cm)





## # 97 - LE PIGEON QUI SAUVA ROME (1962)

Genre & Type : FR / PLI / JT1MZ

Réalisateur : Melville shavelson  
Producteur : Melville Shavelson  
Avec : Charlton Heston et Elsa Martinelli

Studio : Paramount  
Imprimeur : Ets Saint Martin

120 x 160 (cm)



## # 98 - LA MAISON (1970)

Genre & Type : FR / PLI / ZA1RH

Réalisateur : Gérard Brach  
Producteur : Claude Berri  
Avec : Michel Simon et Patti D'Arbanville

Studio : Eastmancolor  
Imprimeur : Ets Saint Martin

120 x 160 (cm)



## # 99 - LE MARIAGE DU SIECLE (1985)

Genre & Type : FR / PLI / HB1YL

Réalisateur : Philippe Galland  
Producteur : Yves Rousset-Rouard  
Avec : Thierry Lhermitte et Anémone

Studio : --  
Imprimeur : Ipac

120 x 160 (cm)





## # 100 - THIERRY LHERMITTE (LE MARIAGE DU SIECLE) (1985)

Genre & Type : FR / PLI / LO1PQ

Réalisateur : Philippe Galland  
Producteur : Yves Rousset-Rouard  
Avec : Thierry Lhermitte et --

Studio : --  
Imprimeur : --

**120 x 160 (cm)**

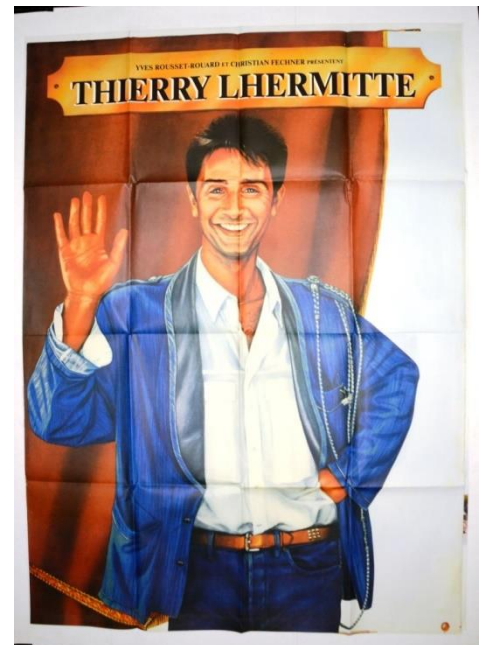

## # 101 - "MOI"PIERRE RIVIERE (1976)

Genre & Type : FR / PLI / QK2JG

Réalisateur : René Allio  
Producteur : Fanny Berchaux  
Avec : Claude Hébert et Jacqueline Millière

Studio : --  
Imprimeur : Lalande courbet

**120 x 160 (cm)**



## # 102 - METEOR (1979)

Genre & Type : FR / PLI / GS2ZU

Réalisateur : Ronald Neame  
Producteur : Theodore R. Parvin  
Avec : Sean Connery et Nathalie Wood

Studio : Warner/columbia  
Imprimeur : Lalande courbet

**120 x 160 (cm)**



### # 103 - MORT SUR LE NIL (1978)

Genre & Type : FR / PLI / UX1HT

Réalisateur : John Guillermin  
Producteur : Richard B. Goodwin  
Avec : Peter Ustinov et Jane Birkin

Studio : Technicolor  
Imprimeur : Lalande Courbet

120 x 160 (cm)

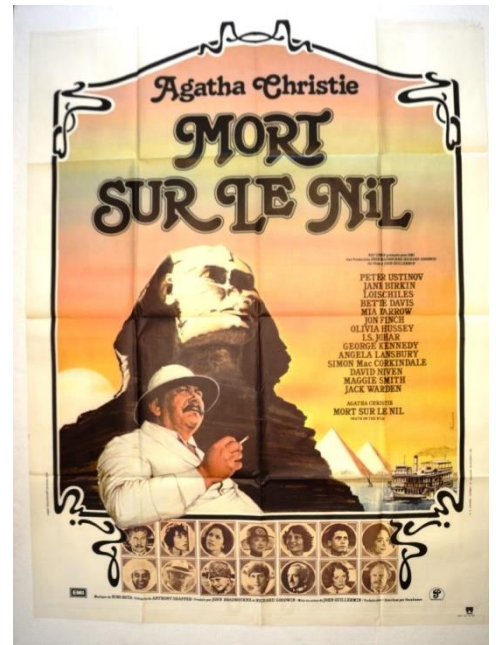

### # 104 - MASK (1985)

Genre & Type : FR / PLI / TC1LA

Réalisateur : Peter Bogdanovich  
Producteur : Martin Starger  
Avec : Cher et Sam Elliott

Studio : universal pictures  
Imprimeur : Lalande Courbet

120 x 160 (cm)



### # 105 - NED KELLY (1970)

Genre & Type : FR / PLI / AE1QB

Réalisateur : Tony Richardson  
Producteur : Neil Hartley  
Avec : Mick Jagger et Clarissa Kaye-Mason

Studio : United Artists  
Imprimeur : Ets Saint Martin

120 x 160 (cm)





## # 106 - LE CHAGRIN ET LA PITIE (1969)

Genre & Type : FR / PLI / BI2GO

Réalisateur : Marcel Ophuls  
Producteur : Alain de Sedouy  
Avec : Georges Bidault et Matthaus Bleibinger

Studio : --  
Imprimeur : Ets Saint Martin

120 x 160 (cm)



## # 107 - LE MORS AUX DENTS (1979)

Genre & Type : FR / PLI / ON1UK

Réalisateur : Laurent Heynemann  
Producteur : Alain Sarde  
Avec : Jacques Dutronc et Michel Piccoli

Studio : UGC  
Imprimeur : Lalande Courbet

120 x 160 (cm)



## # 108 - NEIGE (1981)

Genre & Type : FR / PLI / KF1TS

Réalisateur : Juliet Berto  
Producteur : Ken Legargeant  
Avec : Juliet Berto et Jean- Francois Stévenin

Studio : UGC  
Imprimeur : Lalande Courbet

120 x 160 (cm)

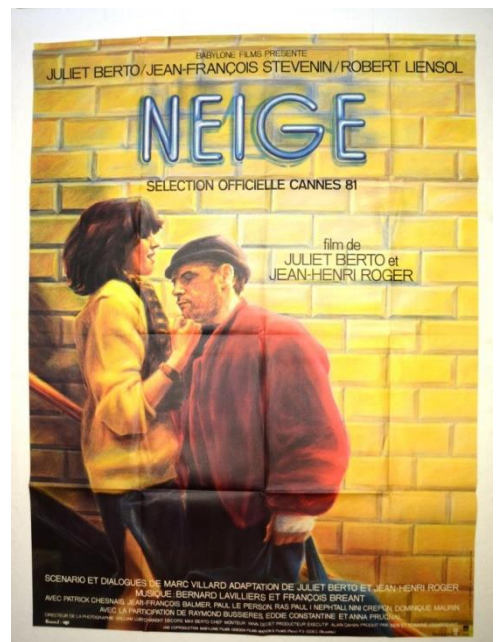



## # 109 - LES NOCES ROUGES (1973)

Genre & Type : FR / PLI / SV3AX

Réalisateur : Claude Chabrol  
 Producteur : André Génovès  
 Avec : Stéphane Audran et Michel Piccoli

Studio : --  
 Imprimeur : Ets Saint Martin

**120 x 160 (cm)**



## # 110 - CHANTAGE (1955)

Genre & Type : FR / PLI / XD6BC

Réalisateur : Guy Lefranc  
 Producteur : Hugo Benedek  
 Avec : Raymond Pellegrin et Magali Noel

Studio : --  
 Imprimeur : Affiches Gaillard

**120 x 160 (cm)**



## # 111 - KES (1969)

Genre & Type : FR / PLI / CW10E

Réalisateur : Ken Loach  
 Producteur : Tony Garnett  
 Avec : David Bradley et Freddie Fletcher

Studio : United Artists  
 Imprimeur : Ets Saint Martin

**120 x 160 (cm)**

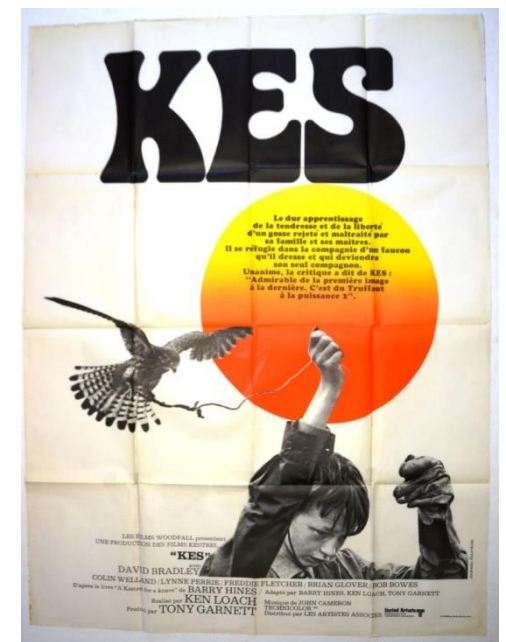

## # 112 - UNE MAITRESSE DANS LES BRAS UNE FEMME SUR LE DOS (1973)

Genre & Type : FR / PLI / EM1KI

Réalisateur : Melvin Frank  
 Producteur : Melvin Frank  
 Avec : George Segal et Glenda Jackson

Studio : --  
 Imprimeur : Lalande Courbet

**120 x 160 (cm)**



## # 113 - LA MAISON DES BORIES (1970)

Genre & Type : FR / PLI / IR4SN

Réalisateur : Jacques Doniol-Valcroze  
 Producteur : Mag Bodard  
 Avec : Marie Dubois et Maurice Garrel

Studio : --  
 Imprimeur : Ets Saint Martin

**120 x 160 (cm)**



## # 114 - MALDONNE (1969)

Genre & Type : FR / PLI / NY1XF

Réalisateur : Sergio Gobbi  
 Producteur : Fernand Rivers  
 Avec : Pierre Vaneck et Elsa Martinelli

Studio : Fernand Rivers  
 Imprimeur : Lalande Courbet

**120 x 160 (cm)**

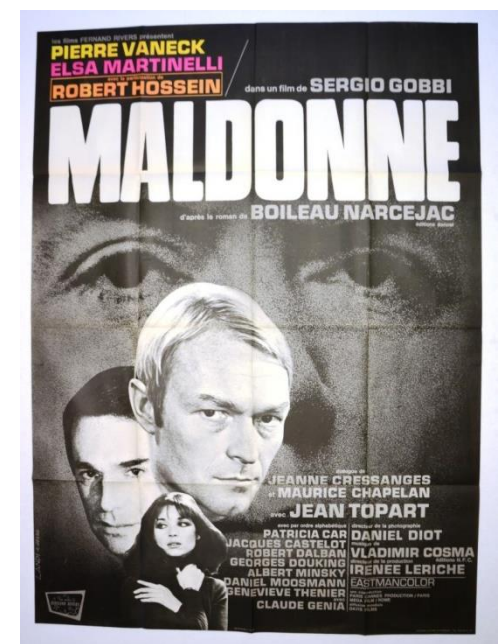



## # 115 - MUSIC LOVERS (1971)

Genre & Type : FR / PLI / FP1CV

Réalisateur : Ken Russell  
 Producteur : Ken Russell  
 Avec : Richard Chamberlain et Glenda Jackson

Studio : United Artists  
 Imprimeur : Ets Saint Martin

**120 x 160 (cm)**



## # 116 - NATHALIE, L'AMOUR S'ÉVEILLE (1970)

Genre & Type : FR / PLI / VJ1ED

Réalisateur : Pierre Chevalier  
 Producteur : Marius Lesoeur  
 Avec : Annie Talbot et Dominique Prado

Studio : --  
 Imprimeur : Affiches Gaillard

**120 x 160 (cm)**

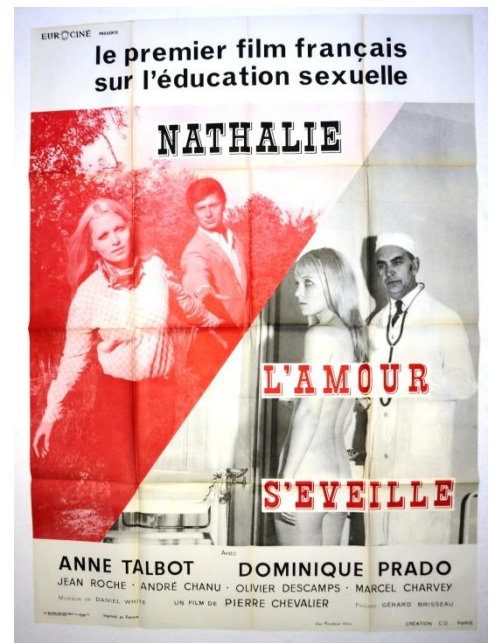

## # 117 - HARDY PARDAILLAN (1964)

Genre & Type : FR / PLI / DZ2IW

Réalisateur : Bernard Borderie  
 Producteur : Henri Persin  
 Avec : Gérard Barray et Valérie Lagrange

Studio : LUX  
 Imprimeur : Ets Saint Martin

**120 x 160 (cm)**





## # 118 - LES NYMPHETTES (1961)

Genre &amp; Type : FR / PLI / WH1NM

Réalisateur : Henri Zaphiratos  
Producteur : Roland Guinier du Vignaud  
Avec : Christian Pezey et Colette Descombes

Studio : Gamma-Film  
Imprimeur : Lalande Courbet

**120 x 160 (cm)**



## # 119 - LE SPECIALISTE (1969)

Genre &amp; Type : FR / PLI / ML8FR

Réalisateur : Sergio Corbucci  
Producteur : Sergio Corbucci  
Avec : Johnny Halliday et Françoise Fabian

Studio : cocinor  
Imprimeur : Ets Saint Martin

**120 x 160 (cm)**



## # 120 - MAJOR DUNDEE (1965)

Genre &amp; Type : FR / PLI / RQ6VY

Réalisateur : Sam Peckinpath  
Producteur : Jerry Bresler  
Avec : Charlton Heston et Richard Harris

Studio : Columbia Films  
Imprimeur : Ets Saint Martin

**120 x 160 (cm)**

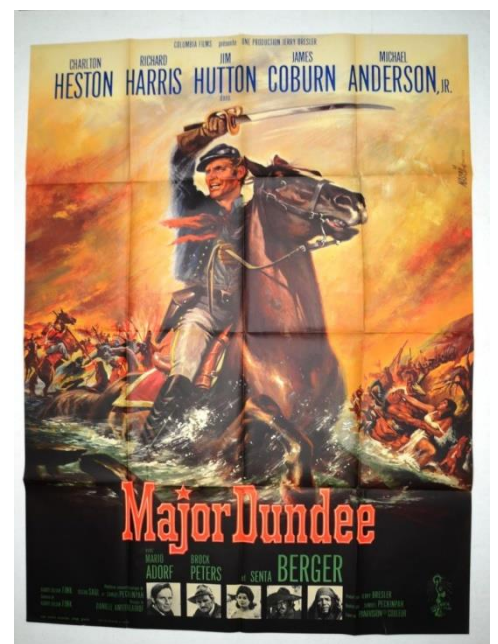

## # 121 - L'INVASION SECRETE (1964)

Genre & Type : FR / PLI / YG2DP

Réalisateur : Roger Corman  
Producteur : Gene Corman  
Avec : Stewart Granger et Raf Vallone

Studio : United Artists  
Imprimeur : Ets Saint Martin

**120 x 160 (cm)**



## # 122 - LES MINES DU ROI SALOMON (1950)

Genre & Type : FR / PLI / PU6WJ

Réalisateur : Andrew Marton  
Producteur : Sam Zimbalist  
Avec : Deborah Kerr et Stewart Granger

Studio : --  
Imprimeur : Ets Saint Martin

**120 x 160 (cm)**

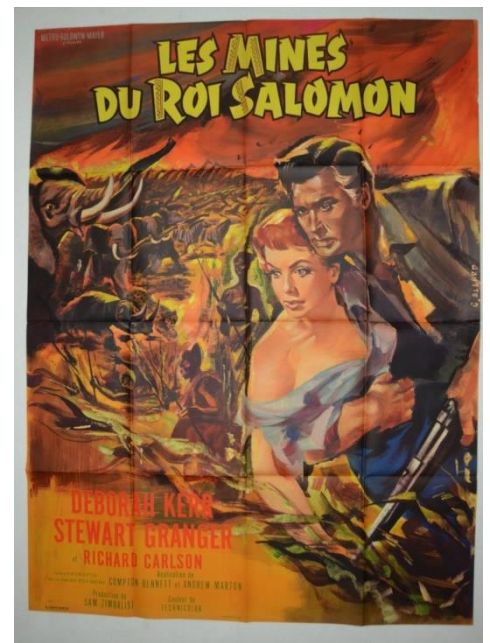

## # 123 - PEPE LE MOKO (1937)

Genre & Type : FR / PLI / JT23MZ

Réalisateur : Julien Duvivier  
Producteur : Raymond Hakim  
Avec : Jean Gabin et Gabriel Gabrio

Studio : --  
Imprimeur : Ets Saint Martin

**120 x 160 (cm)**

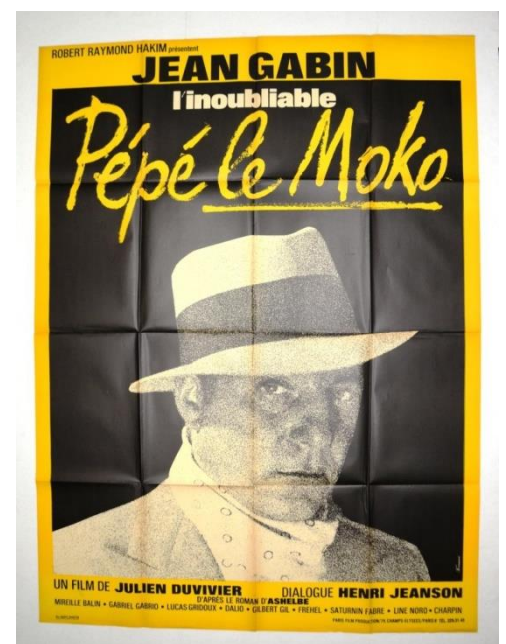



## # 124 - L'AFFAIRE DOMINICI (1973)

Genre & Type : FR / PLI / ZA7RH

Réalisateur : Claude Bernard-Aubert  
Producteur : Claude Giroux  
Avec : Jean Gabin et Victor Lanoux

Studio : --  
Imprimeur : Affiches Gaillard

120 x 160 (cm)



## # 125 - L'AIR DE PARIS (1954)

Genre & Type : FR / PLI / HB3YL

Réalisateur : Marcel Carne  
Producteur : Robert Dorfmann  
Avec : Jean Gabin et Arletty

Studio : Del Ducas Films  
Imprimeur : Affiches Gaillard

120 x 160 (cm)



## # 126 - LE DESORDRE ET LA NUIT (1958)

Genre & Type : FR / PLI / LO6PQ

Réalisateur : Gilles Grangier  
Producteur : Lucien Viard  
Avec : Jean Gabin et Danielle Darrieux

Studio : --  
Imprimeur : Affiches Gaillard

120 x 160 (cm)



## # 127 - LE DESORDRE ET LA NUIT (2) (1958)

Genre & Type : FR / PLI / QK14JG

Réalisateur : Gilles Grangier

Producteur : Lucien Viard

Avec : Jean Gabin et Danielle Darrieux

Studio : --

Imprimeur : Lalande Courbet

**120 x 160 (cm)**



## # 128 - MONSIEUR (1964)

Genre & Type : FR / PLI / GS2ZU

Réalisateur : Jean-Paul Le Chanois

Producteur : Raymond Danon

Avec : Jean Gabin et Liselotte Pulver

Studio : Copernic

Imprimeur : Ets Saint Martin

**120 x 160 (cm)**



## # 129 - AMERICAN GRAFFITI (1973)

Genre & Type : FR / PLI / UX1HT

Réalisateur : George Lucas

Producteur : Francis Ford Coppola

Avec : Richard Dreyfuss et Ron Howard

Studio : --

Imprimeur : Ets Saint Martin

**120 x 160 (cm)**





### # 130 - PULP FICTION (1994)

Genre & Type : FR / PLI / TC1LA

Réalisateur : Quentin Tarantino  
Producteur : Lawrence Bender  
Avec : John Travolta et Uma Thurman

Studio : Miramax  
Imprimeur :

120 x 160 (cm)

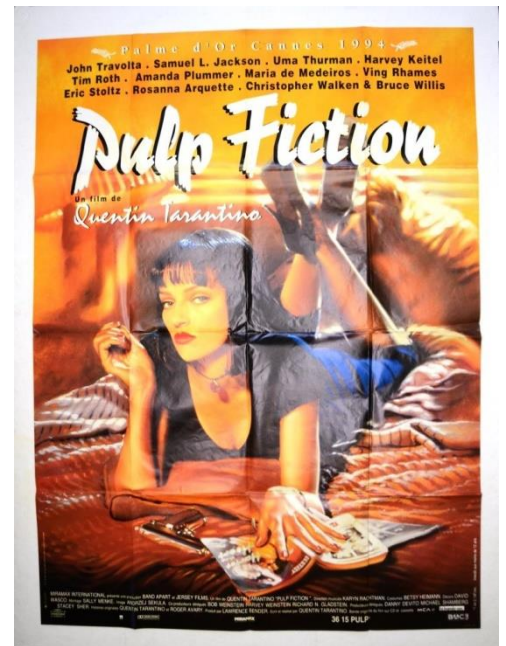

### # 131 - UNE CERTAINE RENCONTRE (1963)

Genre & Type : FR / PLI / AE1QB

Réalisateur : Robert Mulligan  
Producteur : Alan J. Pakula  
Avec : Natalie Wood et Steve McQueen

Studio : Paramount  
Imprimeur : Ets Saint Martin

120 x 160 (cm)



### # 132 - LES 7 MERCENAIRES (1) (1960)

Genre & Type : FR / PLI / BI2GO

Réalisateur : John Sturges  
Producteur : John Sturges  
Avec : Yul Brynner et Steve McQueen

Studio : United Artists  
Imprimeur : Richier.Laugier

120 x 160 (cm)



### # 133 - TOUTES FOLLES DE LUI (1967)

Genre & Type : FR / PLI / ON1UK

Réalisateur : Norbert Carbonnaux  
Producteur : Paul-Edmont Decharme  
Avec : Robert Hirsch et Sophie Desmarets

Studio : --  
Imprimeur : Ets Saint Martin

120 x 160 (cm)



### # 134 - QUELLE SACREE SOIREE (1957)

Genre & Type : FR / PLI / KF3TS

Réalisateur : Robert Venay  
Producteur : Raymond Logeart  
Avec : Jean Bretonnière et Dora Doll

Studio : Socipex-Sonofilm  
Imprimeur : La Lithotyp

120 x 160 (cm)



### # 135 - LES PIONNIERS DU RIRE (1961)

Genre & Type : FR / PLI / SV1AX

Réalisateur : Mack Sennett  
Producteur : Jesse Robbins  
Avec : Charlie Chaplin et Buster Keaton

Studio : --  
Imprimeur : Harfort-Paris

120 x 160 (cm)





### # 136 - ON NE VIT QUE DEUX FOIS (1967)

Genre & Type : FR / PLI / XD1BC

Réalisateur : Lewis Gilbert  
Producteur : Albert R. Broccoli  
Avec : Sean Connery et Akiko Wakabayashi

Studio : Panavision -Technicolor  
Imprimeur : Lalande Courbet

120 x 160 (cm)

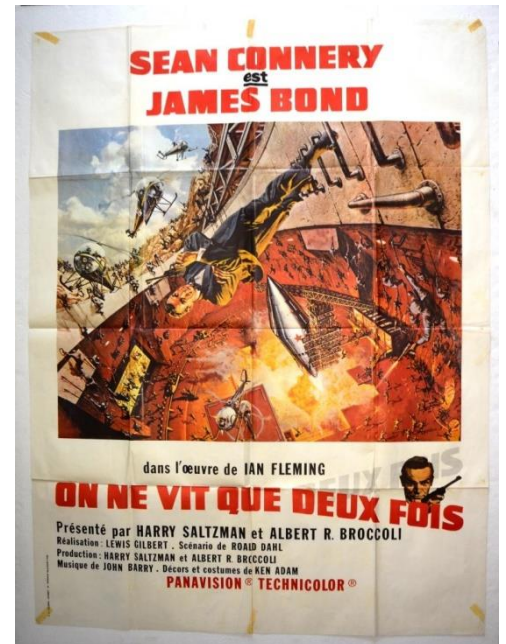

### # 137 - FRANKENSTEIN 90 (1984)

Genre & Type : FR / PLI / CW10E

Réalisateur : Alain Jessua  
Producteur : Alain Jessua  
Avec : Jean Rochefort et Eddy Mitchell

Studio : Amlf  
Imprimeur : ARP/LPC

120 x 160 (cm)



### # 138 - SOIF D'AMOUR (1962)

Genre & Type : FR / PLI / EM1KI

Réalisateur : Alberto Dubois  
Producteur : Emilio Spitz  
Avec : Libertad Leblanc et Luis Alarcon

Studio : --  
Imprimeur : Lalande Courbet

120 x 160 (cm)



### # 139 - LE ROI DES ROIS (droite & gauche) (1961)

Genre & Type : FR / PLI / IR2SN

Réalisateur : Nicholas Ray  
Producteur : Samuel Bronston  
Avec : Jeffrey Hunter et Siobhan McKenna

Studio : Technicolor  
Imprimeur : Cinemato

120 x 160 (cm)

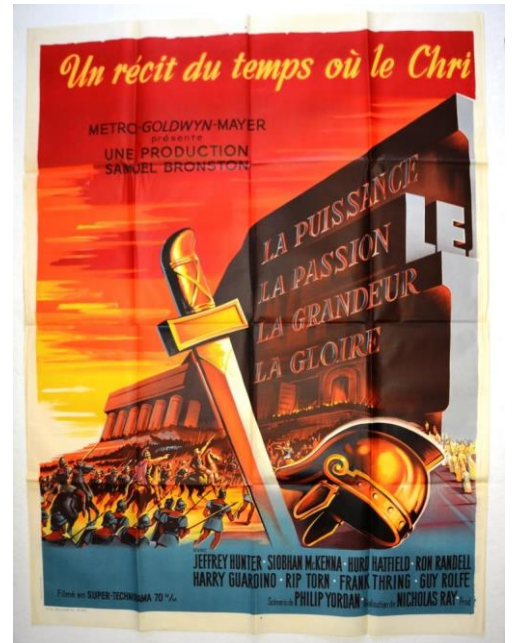

### # 140 - LES PIANOS MECANIQUES (1965)

Genre & Type : FR / PLI / NY2XF

Réalisateur : Juan Antonio Bardem  
Producteur : Raymond Borderie  
Avec : Melina Mercouri et Hardy Kruger

Studio : Prodis  
Imprimeur : Ets Saint Martin

120 x 160 (cm)



### # 141 - ENFER MECANIQUE (1977)

Genre & Type : FR / PLI / FP1CV

Réalisateur : Elliot Silverstein  
Producteur : Marvin Birdt  
Avec : James Brolin et Kathleen Lloyd

Studio : Universal  
Imprimeur : Lalande Courbet

120 x 160 (cm)





## # 142 - LE SHERIFF (1977)

Genre & Type : FR / PLI / VJ3ED

Réalisateur : Yves Boisset  
 Producteur : Yves Gasser  
 Avec : Patrick Dewaere et Aurore Clement

Studio : --  
 Imprimeur : LPC

**120 x 160 (cm)**

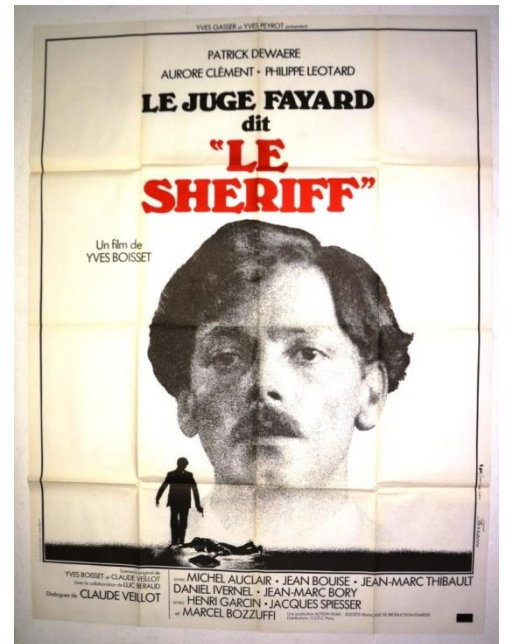

## # 143 - TAKING OFF (1971)

Genre & Type : FR / PLI / DZ1IW

Réalisateur : Milos Forman  
 Producteur : Alfred W.Crown  
 Avec : Lynn Carlin et Buck Henry

Studio : Universal Film  
 Imprimeur : Ets Saint Martin

**120 x 160 (cm)**

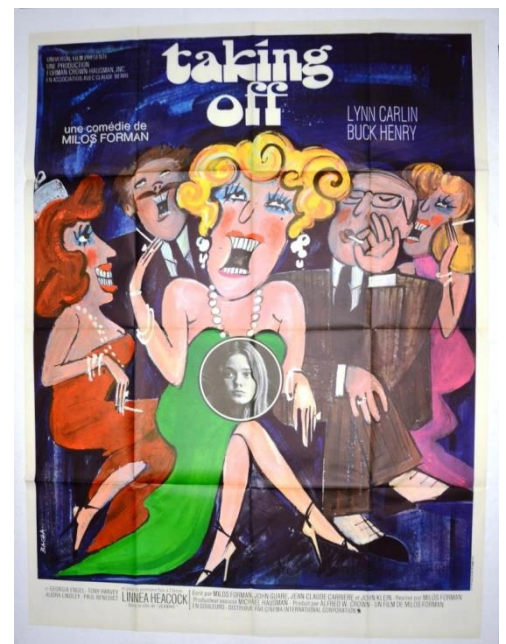

## # 144 - F COMME FLINT (1967)

Genre & Type : FR / PLI / WH2NM

Réalisateur : Gordon Douglas  
 Producteur : Saul David  
 Avec : James Coburn et Jean Hale

Studio : 20 Century-Fpx  
 Imprimeur : Ets Saint Martin

**120 x 160 (cm)**

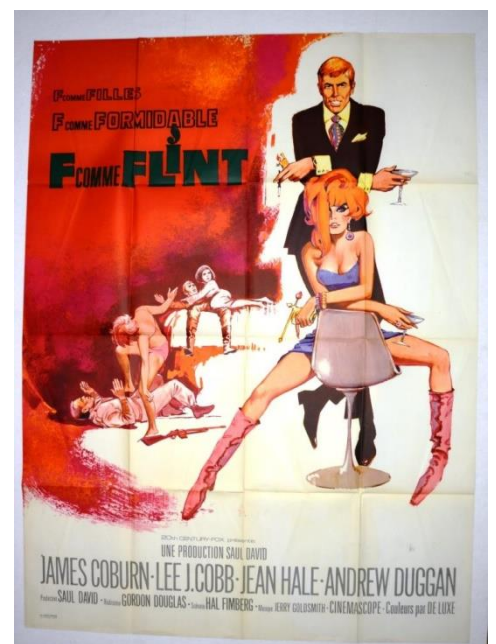

## # 145 - L'ODYSSEE DE L'AFRICAN QUEEN (1951)

Genre & Type : FR / PLI / ML37FR

Réalisateur : John Huston  
Producteur : Sam Spiegel  
Avec : Humphrey Bogart et Katharine Hepburn

Studio : Technicolor  
Imprimeur : Lalande Courbet

120 x 160 (cm)



## # 146 - INDOMPTABLE ANGÉLIQUE (1967)

Genre & Type : FR / PLI / RQ5VY

Réalisateur : Bernard Borderie  
Producteur : François Chavane  
Avec : Michèle Mercier et Robert Hossein

Studio : Prodis  
Imprimeur : L.P.C/J.C

120 x 160 (cm)



## # 147 - INSPECTEUR LA BAVURE (1980)

Genre & Type : FR / PLI / YG3DP

Réalisateur : Claude zidi  
Producteur : Claude berri  
Avec : Coluche et Gerard depardieu

Studio : FR3  
Imprimeur : Lalande Courbet

120 x 160 (cm)





## # 148 - LES SEDUCTEURS (1964)

Genre & Type : FR / PLI / PU28WJ

Réalisateur : Ralph Levy  
Producteur : Stanley Shapiro  
Avec : Marlon Brando et David Niven

Studio : Universal International  
Imprimeur : Affiches et Publicite

120 x 160 (cm)



## # 149 - UN DIMANCHE A NEW-YORK (1963)

Genre & Type : FR / PLI / JT8MZ

Réalisateur : Peter Tewksbury  
Producteur : Everett Freeman  
Avec : Jane Fonda et Rod Taylor

Studio : --  
Imprimeur : --

120 x 160 (cm)



## # 150 - POT.BOUILLE (1957)

Genre & Type : FR / PLI / ZA3RH

Réalisateur : Julien Duvivier  
Producteur : Raymond Hakim  
Avec : Gérard Philipe et Dany Carrel

Studio : --  
Imprimeur : Affiches Gaillard

120 x 160 (cm)



### # 151 - CHUT..CHUT..CHERE CHARLOTTE (1964)

Genre & Type : FR / PLI / HB4YL

Réalisateur : Robert Aldrich  
Producteur : Robert Aldrich  
Avec : Bette Davis et Olivia de Havilland

Studio : --  
Imprimeur : P.I.L.E

**120 x 160 (cm)**



### # 152 - L'AVARE (1980)

Genre & Type : FR / PLI / LO2PQ

Réalisateur : Louis de Funès  
Producteur : Christian Fechner  
Avec : Louis de Funès et Franck Cabot-David

Studio : --  
Imprimeur : Lalande courbet

**120 x 160 (cm)**

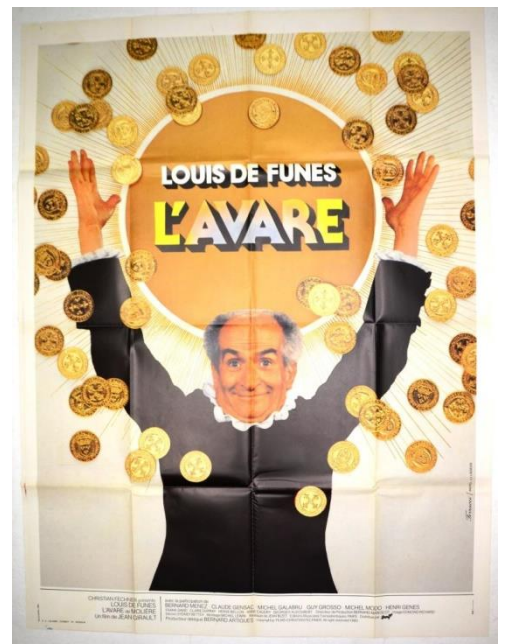

### # 153 - TRAHISON SUR COMMANDE (1962)

Genre & Type : FR / PLI / QK2JG

Réalisateur : George Seaton  
Producteur : William Perlberg  
Avec : Lilli Palmer et William Holden

Studio : Film Paramount  
Imprimeur : IMP.A.Karcher

**120 x 160 (cm)**





## # 154 - LE PASSAGER CLANDESTIN (1958)

Genre & Type : FR / PLI / GS14ZU

Réalisateur : Ralph Habib  
Producteur : Lee Robinson  
Avec : Martine Carol et Karlheinz Bohm

Studio : --  
Imprimeur : Affiches Gaillard

120 x 160 (cm)



## # 155 - INDOMPTABLE ANGELIQUE (1967)

Genre & Type : FR / PLI / UX2HT

Réalisateur : Bernard Borderie  
Producteur : François Chavane  
Avec : Michèle Mercier et Robert Hossein

Studio : Prodis  
Imprimeur : Lalande courbet

120 x 160 (cm)

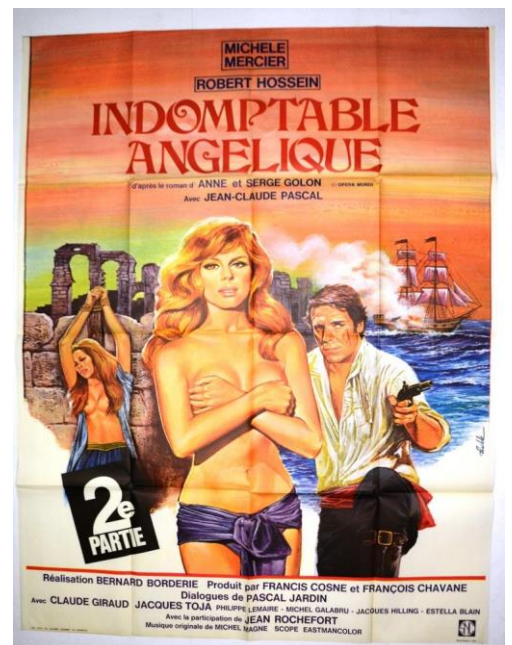

## # 156 - L'HOMME DE RIO (1964)

Genre & Type : FR / PLI / TC25LA

Réalisateur : Philippe de Broca  
Producteur : Georges Dancigers  
Avec : Jean- Paul Belmondo et Françoise Dorleac

Studio : United Artists  
Imprimeur : Ets Saint Martin

120 x 160 (cm)



## # 157 - DOCTEUR POPAUL (1972)

Genre & Type : FR / PLI / AE8QB

Réalisateur : Claude Chabrol  
 Producteur : André Génovès  
 Avec : Jean- Paul Belmondo et Mia Farrow

Studio : --  
 Imprimeur : Ets Saint Martin

**120 x 160 (cm)**



## # 158 - UNE FEMME EST UNE FEMME (1961)

Genre & Type : FR / PLI / BI19GO

Réalisateur : Jean-Luc Godard  
 Producteur :  
 Avec : Jean- Paul Belmondo et Anna Karina

Studio : --  
 Imprimeur : Bedos Imprimeurs

**120 x 160 (cm)**



## # 159 - PAR UN BEAU MATIN D'ÉTÉ (1) (1965)

Genre & Type : FR / PLI / ON2UK

Réalisateur : Jacques Deray  
 Producteur : Raymond Borderie  
 Avec : Jean- Paul Belmondo et Sophie Daumier

Studio : --  
 Imprimeur : Ets Saint Martin

**120 x 160 (cm)**





## # 160 - PAR UN BEAU MATIN D'été (2) (1965)

Genre & Type : FR / PLI / KF4TS

Réalisateur : Jacques Deray  
Producteur : Raymond Borderie  
Avec : Jean- Paul Belmondo et Sophie Daumier

Studio : --  
Imprimeur : Ets Saint Martin

120 x 160 (cm)



## # 161 - A DOUBLE TOUR (1959)

Genre & Type : FR / PLI / SV12AX

Réalisateur : Claude Chabrol  
Producteur : Raymond Hakim  
Avec : Jean- Paul Belmondo et Antonella Lualdi

Studio : --  
Imprimeur : Ets Saint Martin

120 x 160 (cm)



## # 162 - ECHAPPEMENT LIBRE (1964)

Genre & Type : FR / PLI / XD11BC

Réalisateur : Jean Becker  
Producteur : Paul-Edmond Decharme  
Avec : Jean-Paul Belmondo et Jean Seberg

Studio : --  
Imprimeur : Ets Saint Martin

120 x 160 (cm)



## # 163 - HO (1968)

Genre &amp; Type : FR / PLI / CW2OE

Réalisateur : Robert Enrico

Producteur : --

Avec : Jean-Paul Belmondo et Joanna Shimkus

Studio : Les Film Marceau

Imprimeur : Ets Saint Martin

**120 x 160 (cm)**



## # 164 - LES TRICHEURS (1) (1958)

Genre &amp; Type : FR / PLI / EM9KI

Réalisateur : Marcel Carné

Producteur : Robert Dorfmann

Avec : Pascale Petit et Jean-Paul Belmondo

Studio : --

Imprimeur :      Affiches Gaillard

**120 x 160 (cm)**



## # 165 - LES TRICHEURS (2) (1958)

Genre &amp; Type : FR / PLI / IR8SN

Réalisateur : Marcel Carné

Producteur : Robert Dorfmann

Avec : Pascale Petit et Jean-Paul Belmondo

Studio : --

Imprimeur :      Affiches Gaillard

**120 x 160 (cm)**





## # 166 - LES TRICHEURS (3) (1958)

Genre & Type : FR / PLI / NY12XF

Réalisateur : Marcel Carné  
Producteur : Robert Dorfmann  
Avec : Pascale Petit et Jean-Paul Belmondo

Studio : --  
Imprimeur : Bedos Imprimeurs

120 x 160 (cm)



## # 167 - PIERROT LE FOU (1965)

Genre & Type : FR / PLI / FP7CV

Réalisateur : Jean-Luc Godard  
Producteur : Georges de Beauregard  
Avec : Jean-Paul Belmondo et Anna Karina

Studio : --  
Imprimeur : A.Karcher

120 x 160 (cm)



## # 168 - LE MAGNIFIQUE (1973)

Genre & Type : FR / PLI / VJ2ED

Réalisateur : Philippe de Broca  
Producteur : Alexandre Mnouchkine  
Avec : Jean-Paul Belmondo et Jacqueline Bisset

Studio : --  
Imprimeur : Lalande Courbet

120 x 160 (cm)



## # 169 - L'AINÉ DES FERCHAUX (1963)

Genre & Type : FR / PLI / DZ1IW

Réalisateur : Jean-Pierre Melville  
Producteur : Charles Lumbroso  
Avec : Jean-Paul Belmondo et Charles Vanel

Studio : --  
Imprimeur : Ets Saint Martin

**120 x 160 (cm)**



## # 170 - LE BON LA BRUTE ET LE TRUAND (1966)

Genre & Type : FR / PLI / WH41NM

Réalisateur : Sergio Leone  
Producteur : Alberto Grimaldi  
Avec : Clint Eastwood et Lee van Cleef

Studio : United Artists  
Imprimeur : Ets Saint Martin

**120 x 160 (cm)**



## # 171 - BRONCO BILLY (1980)

Genre & Type : FR / PLI / ML23FR

Réalisateur : Clint Eastwood  
Producteur : Dennis Hackin  
Avec : Clint Eastwood et Sondra Locke

Studio : Warner bros  
Imprimeur : Lalande Courbet

**120 x 160 (cm)**

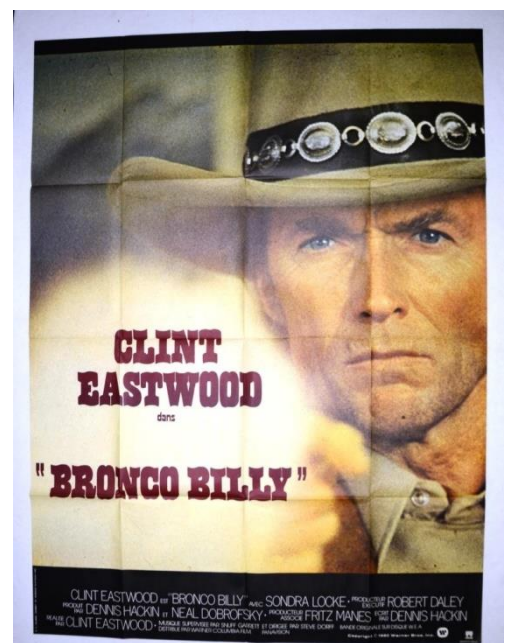



## # 172 - CA VA COGNER (1980)

Genre & Type : FR / Pli / RQ4VY

Réalisateur : Buddy Van Horn  
Producteur : Fritz Manes  
Avec : Clint Eastwood et Sondra Locke

Studio : Warner bros  
Imprimeur : Lalande Courbet

120 x 160 (cm)



## # 173 - MAGNUM FORCE (1973)

Genre & Type : FR / Pli / YG8DP

Réalisateur : Ted Post  
Producteur : Robert Daley  
Avec : Clint Eastwood et Hal Holbrook

Studio : Warner-Columbia Film  
Imprimeur : Lalande Courbet

120 x 160 (cm)



## # 174 - FIREFOX (1982)

Genre & Type : FR / Pli / PU2WJ

Réalisateur : Clint Eastwood  
Producteur : Clint Eastwood  
Avec : Clint Eastwood et Freddie Jones

Studio : Warner Bros  
Imprimeur : Lalande Courbet

120 x 160 (cm)



## # 175 - HAUT LES FLINGUES (1984)

Genre & Type : FR / Pli / JT2MZ

Réalisateur : Richard Benjamin  
 Producteur : Fritz Manes  
 Avec : Clint Eastwood et Burt Reynolds

Studio : Warner Bros  
 Imprimeur : Lalande Courbet

120 x 160 (cm)



## # 176 - ET POUR QUELQUES DOLLARS DE PLUS (1965)

Genre & Type : FR / Pli / ZA18RH

Réalisateur : Sergio Leone  
 Producteur : Alberto Grimaldi  
 Avec : Clint Eastwood et Lee van Cleef

Studio : United Artists  
 Imprimeur : Ets Saint Martin

120 x 160 (cm)



## # 177 - CASIMIR (1950)

Genre & Type : FR / Pli / HB32YL

Réalisateur : Richard Pottier  
 Producteur : Roger Ribadeau-Dumas  
 Avec : Fernandel et Germaine Montero

Studio : Sirius  
 Imprimeur : Bedos Imprimeurs

120 x 160 (cm)





## # 178 - LES AVENTURES DE DON JUAN (1948)

Genre & Type : FR / Pli / LO8PQ

Réalisateur : Vincent Sherman  
Producteur : Jerry Wald  
Avec : Errol Flynn et Viveca Lindfors

Studio : Prodis  
Imprimeur : Ets Saint Martin

120 x 160 (cm)



## # 179 - ON ACHEVE BIEN LES CHEVAUX (1969)

Genre & Type : FR / Pli / QK6JG

Réalisateur : Sydney Pollack  
Producteur : Robert Chartoff  
Avec : Jane Fonda et Michael Sarrazin

Studio : --  
Imprimeur : Lalande Courbet

120 x 160 (cm)



## # 180 - COW BOY (1958)

Genre & Type : FR / Pli / GS4ZU

Réalisateur : Delmer Daves  
Producteur : Julian Blaustein  
Avec : Glenn Ford et Jack Lemmon

Studio : Columbia Films  
Imprimeur : Marcel Landais

120 x 160 (cm)

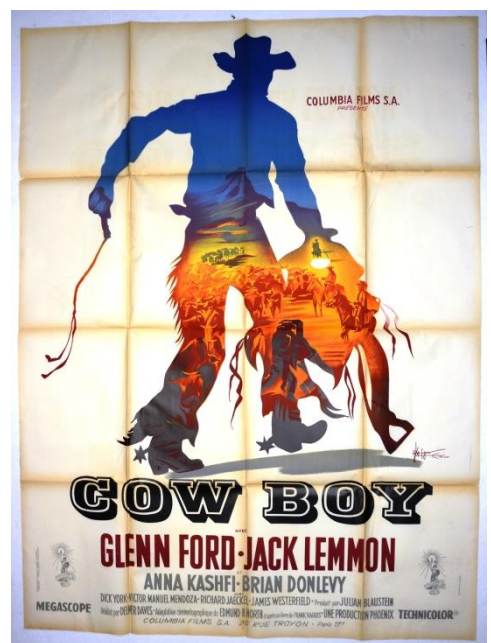

## # 181 - LE PRINTEMPS L'AUTOMNE ET L'AMOUR (1955)

Genre & Type : FR / Pli / UX13HT

Réalisateur : Gilles Grangier  
Producteur : Robert Chabert  
Avec : Fernandel et Nicole Berger

Studio : Cinedis  
Imprimeur : S.I.P

120 x 160 (cm)



## # 182 - LE PRINTEMPS L'AUTOMNE ET L'AMOUR (1955)

Genre & Type : FR / Pli / TC3LA

Réalisateur : Gilles Grangier  
Producteur : Robert Chabert  
Avec : Fernandel et Nicole Berger

Studio : Cinedis  
Imprimeur : S.I.P

120 x 160 (cm)



## # 183 - IL ÉTAIT UNE FOIS EN AMERIQUE (1984)

Genre & Type : FR / Pli / AE13QB

Réalisateur : Sergio Leone  
Producteur : Arnon Milchan  
Avec : Robert De Niro et Elizabeth McGovern

Studio : SNC  
Imprimeur : Lalande Courbet

120 x 160 (cm)





## # 184 - JEUX INTERDITS (1952)

Genre & Type : FR / Pli / BI8GO

Réalisateur : René Clément  
Producteur : Robert Dorfmann  
Avec : Georges Poujouly et Brigitte Fosset

Studio :  
Imprimeur : Ets Saint Martin

120 x 160 (cm)



## # 185 - LES DIABLES (1971)

Genre & Type : FR / Pli / ON10UK

Réalisateur : Ken Russell  
Producteur : Robert H.Solo  
Avec : Vanessa Redgrave et Oliver Reed

Studio : Warner Bros  
Imprimeur : Lalande Courbet

120 x 160 (cm)



## # 186 - LISZTOMANIA (1975)

Genre & Type : FR / Pli / KF7TS

Réalisateur : Ken Russell  
Producteur : Roy Baird  
Avec : Roger Daltrey et Sara Kestelman

Studio : Warner Bros  
Imprimeur : Lalande Courbet

120 x 160 (cm)



## # 187 - LA FIEVRE A MONTE A EL PAO (1) (1959)

Genre & Type : FR / Pli / SV6AX

Réalisateur : Luis Bunuel  
Producteur : Raymond Borderie  
Avec : Gérard Philippe et Maria Felix

Studio :  
Imprimeur : Affiches Gaillard

**120 x 160 (cm)**



## # 188 - LA FIEVRE A MONTE A EL PAO (2) (1959)

Genre & Type : FR / Pli / XD18BC

Réalisateur : Luis Bunuel  
Producteur : Raymond Borderie  
Avec : Gérard Philippe et Maria Felix

Studio :  
Imprimeur : Affiches Gaillard

**120 x 160 (cm)**



## # 189 - LES 7 MERCENAIRES (2) (1960)

Genre & Type : FR / Pli / CW27OE

Réalisateur : John Sturges  
Producteur : John Sturges  
Avec : Yul Brynner et Steve McQueen

Studio : United Artists  
Imprimeur : Ets Saint Martin

**120 x 160 (cm)**

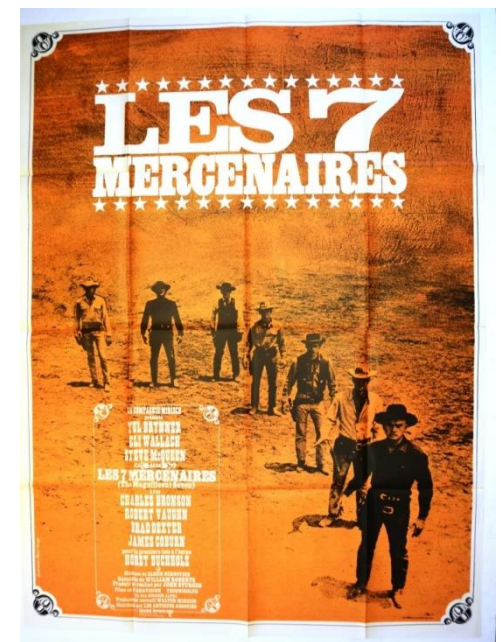



## # 190 - LA DERNIERE BOURREE (1973)

Genre & Type : FR / Pli / EM2KI

Réalisateur : Raoul André  
Producteur : Armand Tabuteau  
Avec : Francis Blanche et Roger Coggio

Studio :  
Imprimeur : Ets Saint Martin

120 x 160 (cm)



## # 191 - LA GUEULE OUVERTE (1974)

Genre & Type : FR / Pli / IR3SN

Réalisateur : Maurice Pialat  
Producteur : André Génovès  
Avec : Nathalie Baye et Hubert Deschamps

Studio :  
Imprimeur : Ets Saint Martin

120 x 160 (cm)

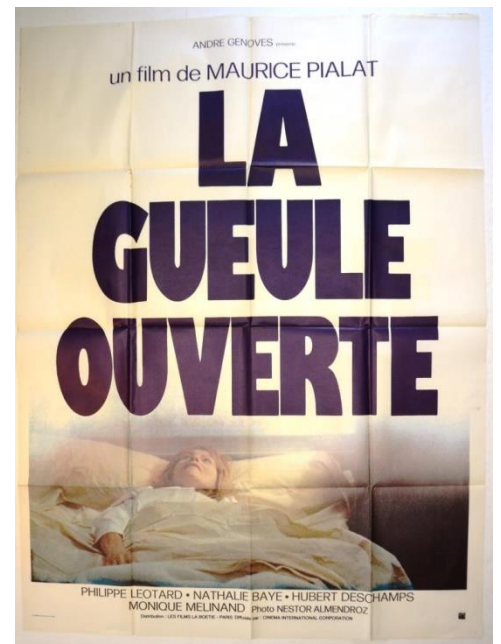

## # 192 - ALEXANDRE LE BIENHEUREUX (1968)

Genre & Type : FR / Pli / NY11XF

Réalisateur : Yves Robert  
Producteur : Danièle Delorme  
Avec : Philippe Noiret et Françoise Brion

Studio : Warner Bros  
Imprimeur : Ets Saint Martin

120 x 160 (cm)



## # 193 - LES HEROS SONT FATIGUES (1955)

Genre & Type : FR / Pli / FP10CV

Réalisateur : Yves Ciampi  
Producteur : Arthur Brauner  
Avec : Yves Montand et Maria Felix

Studio : --  
Imprimeur : Affiches Gaillard

**120 x 160 (cm)**

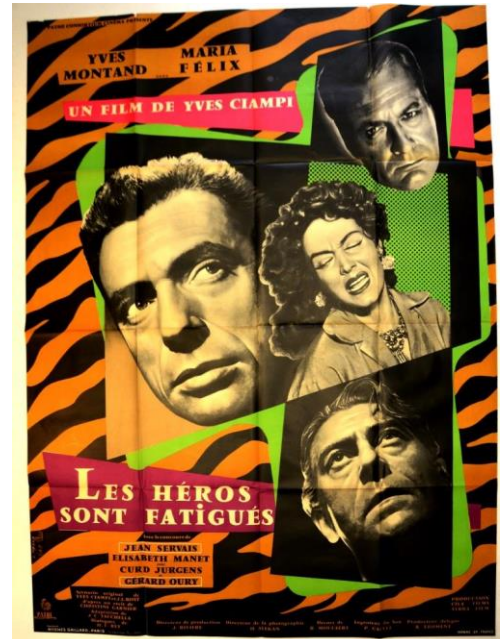

## # 194 - UN SINGE EN HIVER (1962)

Genre & Type : FR / Pli / VJ8ED

Réalisateur : Henri Verneuil  
Producteur : Jacques bar  
Avec : Jean Gabin et Jean-Paul Belmondo

Studio : --  
Imprimeur : Ets Saint Martin

**120 x 160 (cm)**



## # 195 - BORSALINO (1970)

Genre & Type : FR / Pli / DZ1IW

Réalisateur : Jacques Deray  
Producteur : Henri Michaud  
Avec : Jean-Paul Belmando et Alain Delon

Studio : Paramount  
Imprimeur : Lalande Courbet

**120 x 160 (cm)**





### # 196 - JOE HILL (1971)

Genre & Type : FR / Pli / WH1NM

Réalisateur : Bo Widerberg  
Producteur : Waldemar Bergendahl  
Avec : Thommy Berggren et Anja Schmidt

Studio : Prodis  
Imprimeur : Lalande Courbet

**120 x 160 (cm)**

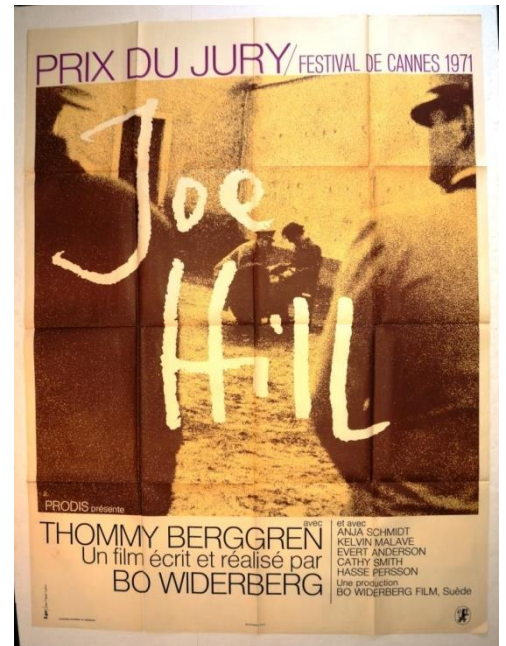

### # 197 - MICKEY JUBILE (1978)

Genre & Type : FR / Pli / ML1FR

Réalisateur : --  
Producteur : --  
Avec : Mike Jittlov et

Studio : Walt Disney Productions  
Imprimeur : Ets Saint Martin

**120 x 160 (cm)**

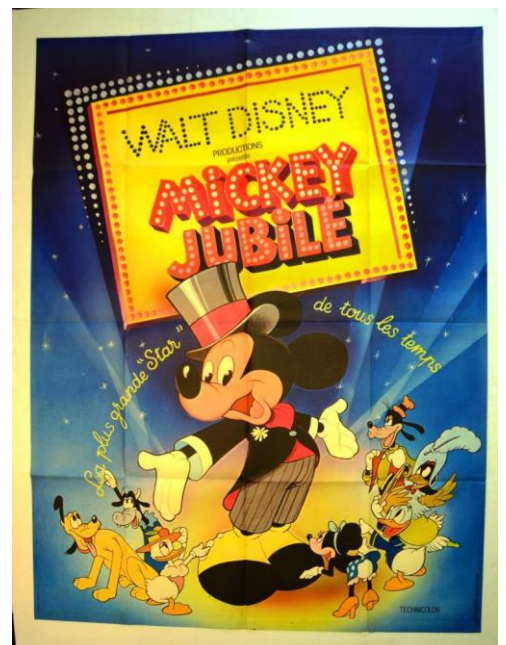

### # 198 - JULIA ET LES HOMMES (1974)

Genre & Type : FR / Pli / RQ1VY

Réalisateur : Sigi Rothemund  
Producteur : Erich Tomek  
Avec : Jean-Claude Bouillon et Sylvia Kristel

Studio : --  
Imprimeur : GLF Imprimeurs

**120 x 160 (cm)**



## # 199 - UN JUSTICIER DANS LA VILLE N°2 (1982)

Genre & Type : FR / Pli / YG1DP

Réalisateur : Michael Winner  
Producteur : Menahem Golan  
Avec : Charles Bronson et Jill Ireland

Studio : Warner/columbia  
Imprimeur : Lalande courbet

120 x 160 (cm)



## # 200 - M COMME MATHIEU (1973)

Genre & Type : FR / Pli / PU2WJ

Réalisateur : Jean-François Adam  
Producteur : Bob Zagury  
Avec : Sami Frey et Brigitte Fossey

Studio : --  
Imprimeur : Litho.P.Jacquet

120 x 160 (cm)



## # 201 - LUCKY LUCIANO (1973)

Genre & Type : FR / Pli / JT1MZ

Réalisateur : Francesco Rosi  
Producteur : Franco Cristaldi  
Avec : Gian Maria Volontè et Vincent Gardenia

Studio : --  
Imprimeur : Lalande courbet

120 x 160 (cm)





## # 202 - DOCTEUR JERRY ET MISTER LOVE (1963)

Genre & Type : FR / Pli / ZA18RH

Réalisateur : Jerry Lewis  
Producteur : Ernest D. Glucksman  
Avec : Jerry Lewis et Stella Stevens

Studio : Paramount  
Imprimeur : Aussel

120 x 160 (cm)

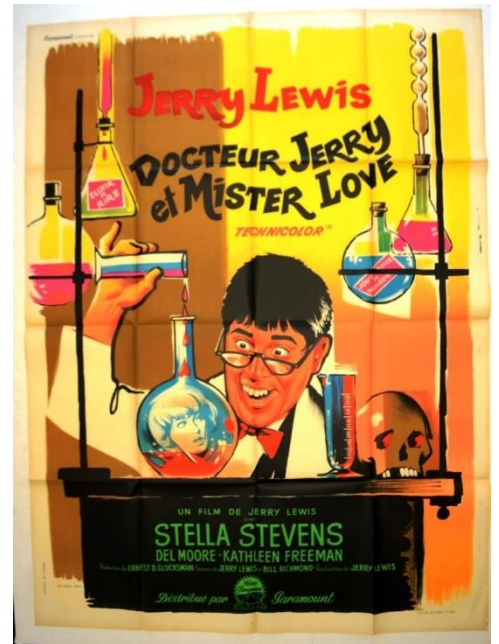

## # 203 - UN FRISSON DANS LA NUIT (1971)

Genre & Type : FR / Pli / HB1YL

Réalisateur : Clint Eastwood  
Producteur : Robert Daley  
Avec : Clint Eastwood et Jessica Walter

Studio : Universal Pictures  
Imprimeur : Lalande courbet

120 x 160 (cm)

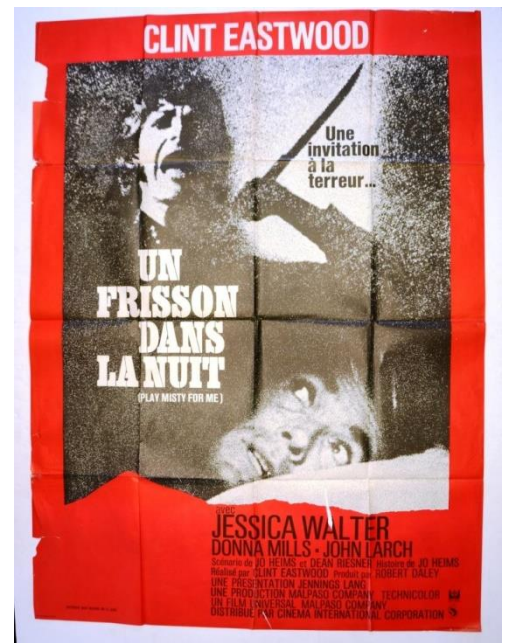

## # 204 - FEU DANS LE SANG (1953)

Genre & Type : FR / Pli / LO2PQ

Réalisateur : Ignacio F. Iquino  
Producteur : Santos Alcocer  
Avec : Conchita Bautista et Antonio Vilar

Studio : Eurafilm  
Imprimeur : Harfort-Paris

120 x 160 (cm)



## # 205 - LES LUMIERES DU SOIR (1956)

Genre & Type : FR / Pli / QK1JG

Réalisateur : Robert Vernay  
Producteur : Louis Bernard -Levy  
Avec : Gaby Morlay et Etchika Choureau

Studio : --  
Imprimeur : Ets Saint Martin

120 x 160 (cm)



## # 206 - LE SAUT DE L'ANGE (1971)

Genre & Type : FR / Pli / GS1ZU

Réalisateur : Yves Boisset  
Producteur : Raymond Danon  
Avec : Jean Yanne et Senta Berger

Studio : --  
Imprimeur : Ets Saint Martin

120 x 160 (cm)



## # 207 - LE SABLE ETAIT ROUGE (1967)

Genre & Type : FR / Pli / UX1HT

Réalisateur : Cornel Wilde  
Producteur : Cornel Wilde  
Avec : Cornel Wilde et Rip Torn

Studio : United Artists  
Imprimeur : Ets Saint Martin

120 x 160 (cm)





## # 208 - T'EMPECHES TOUT LE MONDE DE DORMIR (1982)

Genre & Type : FR / Pli / TC1LA

Réalisateur : Gérard Lauzier  
Producteur : Alexandre Mnouchkine  
Avec : Daniel Auteuil et Catherine Alric

Studio : AMLF  
Imprimeur : Lalande Courbet

120 x 160 (cm)



## # 209 - TARAM ET LE CHAUDRON MAGIQUE (1985)

Genre & Type : FR / Pli / AE3QB

Réalisateur : Ted Berman  
Producteur : Joe Hale  
Avec : Grant Bardsley et Susan Sheridan

Studio : Walt Disney Productions  
Imprimeur : Ets Saint Martin

120 x 160 (cm)



## # 210 - UNDER FIRE (1983)

Genre & Type : FR / Pli / BI1GO

Réalisateur : Roger Spottiswoode  
Producteur : Jonathan T. Taplin  
Avec : Nick Nolte et Ed Harris

Studio : Orion  
Imprimeur : Lalande Courbet

120 x 160 (cm)



## # 211 - LA 317 EME SECTION (1965)

Genre & Type : FR / Pli / ON1UK

Réalisateur : Pierre Schoendoerffer  
Producteur : Benito Perojo  
Avec : Jacques Perrin et Bruno Cremer

Studio : --  
Imprimeur : Affiches Gaillard

**120 x 160 (cm)**

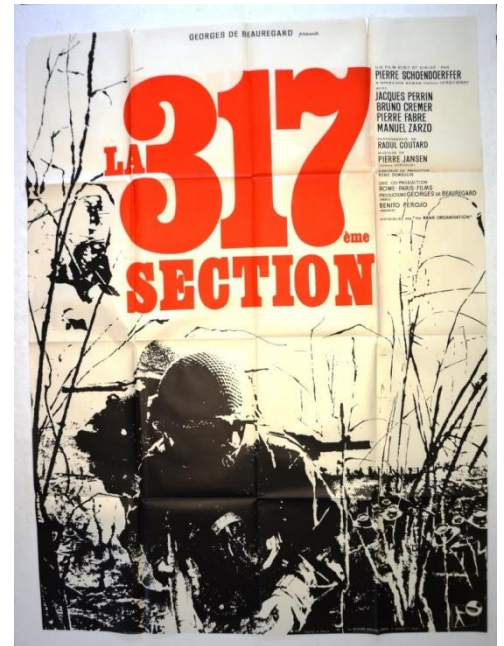

## # 212 - UN SOIR ...PAR HASARD (1963)

Genre & Type : FR / Pli / KF1TS

Réalisateur : Ivan Govar  
Producteur : Ivan Govar  
Avec : Annette Stroyberg et Michel Le Royer

Studio : Inter France  
Imprimeur : Ets Saint Martin

**120 x 160 (cm)**



## # 213 - RAMBO 2 LA MISSION (1985)

Genre & Type : FR / Pli / SV1AX

Réalisateur : George P. Cosmatos  
Producteur : Buzz Feitshans  
Avec : Sylvester Stallone et Richard Crenna

Studio : Tri Star  
Imprimeur : Lalande Courbet

**120 x 160 (cm)**

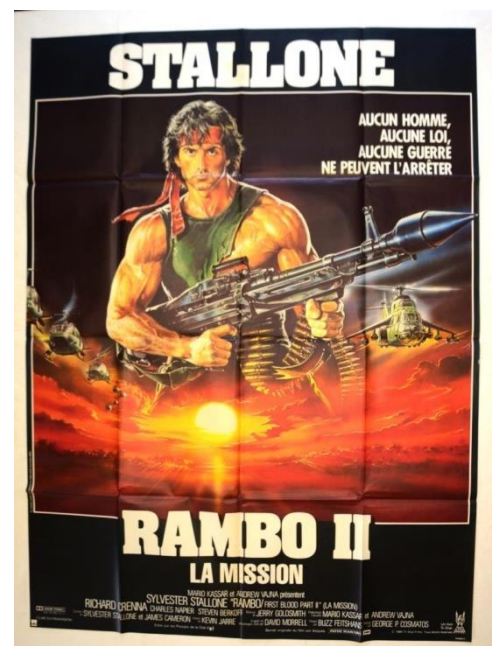



## # 214 - UN FLIC (1972)

Genre & Type : FR / Pli / XD1BC

Réalisateur : Jean-Pierre Melville  
 Producteur : Robert Dorfmann  
 Avec : Alain Delon et Catherine Deneuve

Studio : --  
 Imprimeur : GLF Imprimeurs

**120 x 160 (cm)**



## # 215 - HAUT LES FLINGUES (1984)

Genre & Type : FR / Pli / CW10E

Réalisateur : Richard Benjamin  
 Producteur : Fritz Manes  
 Avec : Clint Eastwood et Burt Reynolds

Studio : Warner Bros  
 Imprimeur : Lalande Courbet

**120 x 160 (cm)**



## # 216 - SOIS BELLE ET TAIS TOI (1958)

Genre & Type : FR / Pli / EM2KI

Réalisateur : Marc Allégret  
 Producteur : Raymond Eger  
 Avec : Henri Vidal et Mylène Demongeot

Studio : --  
 Imprimeur : Bedos & Ce Imp

**120 x 160 (cm)**



## # 217 - JO (1971)

Genre & Type : FR / Pli / IR1SN

Réalisateur : Jean Girault

Producteur : Léo L.Fuchs

Avec : Louis de Funes et Claude Gensac

Studio : --

Imprimeur : Lalande Courbet

120 x 160 (cm)

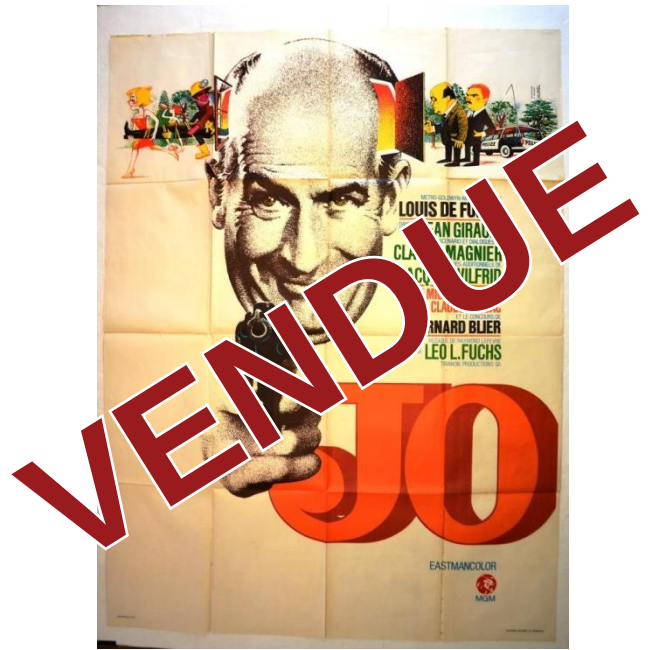

## # 218 - LES REQUINS DE HAUTE MER (1962)

Genre & Type : FR / Pli / NY1XF

Réalisateur : C.M Pennington-Richards

Producteur : Bertram Ostrer

Avec : Edward Judd et James RobertsonJustice

Studio : --

Imprimeur : Ets Saint Martin

120 x 160 (cm)



## # 219 - ROSA JE T'AIME (1972)

Genre & Type : FR / Pli / FP2CV

Réalisateur : Moshé Mizrahi

Producteur : Menahem Golan

Avec : Michal Bat-Adam et Gabi Otterman

Studio : --

Imprimeur : Ets Saint Martin

120 x 160 (cm)





## # 220 - LA MARGE (1976)

Genre & Type : FR / Pli / VJ2ED

Réalisateur : Walerian Borowczyk  
Producteur : Raymond Hakim  
Avec : Sylvia Kristel et Joe Dallesandro

Studio : --  
Imprimeur : Lalande Courbet

120 x 160 (cm)

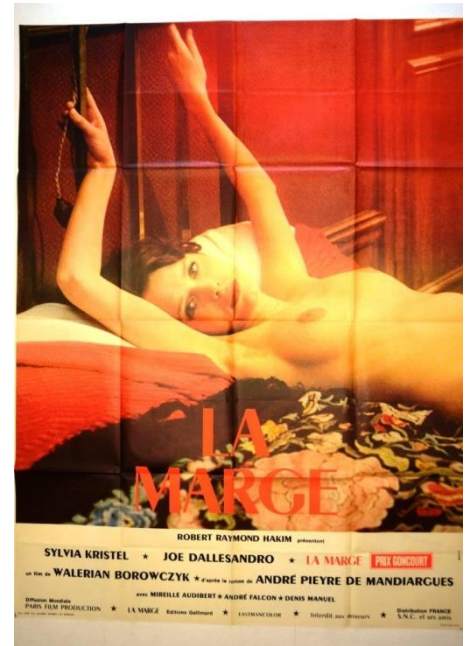

## # 221 - UN HOMME ET UNE FEMME VINGT ANS DÉJÀ (1986)

Genre & Type : FR / Pli / DZ3IW

Réalisateur : Claude Lelouch  
Producteur : Claude Lelouch  
Avec : Anouck Aimée et Jean-Louis Trintignant

Studio : Warner Bros  
Imprimeur : Lalande Courbet

120 x 160 (cm)



## # 222 - ROX ET ROUKY (1981)

Genre & Type : FR / Pli / WH1NM

Réalisateur : Ted Berman  
Producteur : Ron Miller  
Avec : Mickey Rooney/voice et Kurt Russel /voice

Studio : Walt Disney Productions  
Imprimeur : Ets Saint Martin

120 x 160 (cm)

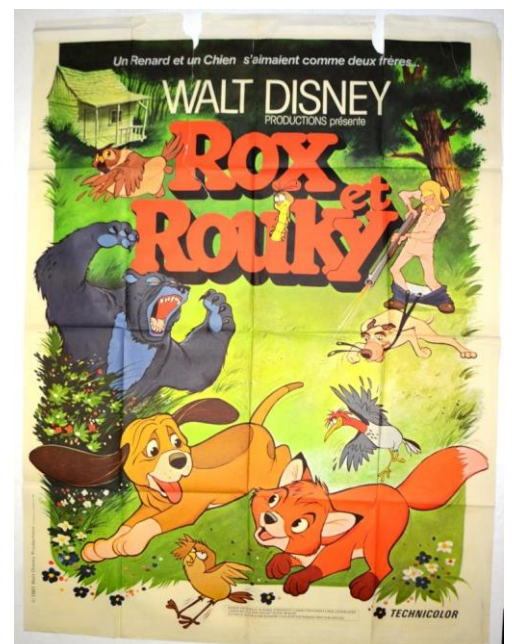

## # 223 - LE SERGENT NOIR (1960)

Genre & Type : FR / Pli / ML2FR

Réalisateur : John Ford  
Producteur : Patrick Ford  
Avec : Jeffrey Hunter et Constance Towers

Studio : Eclair Journal  
Imprimeur : S.I.P

120 x 160 (cm)

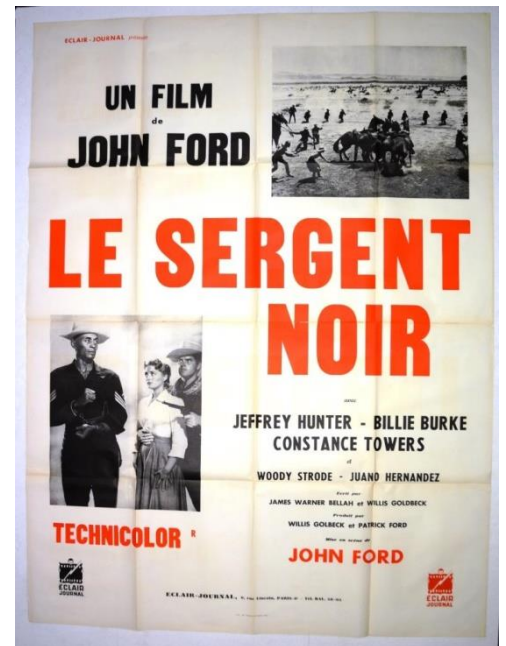

## # 224 - LE DEMON DES FEMMES (1968)

Genre & Type : FR / Pli / RQ1VY

Réalisateur : Robert Aldrich  
Producteur : Robert Aldrich  
Avec : Kim Novak et Peter Finch

Studio : MGM  
Imprimeur : Lalande Courbet

120 x 160 (cm)

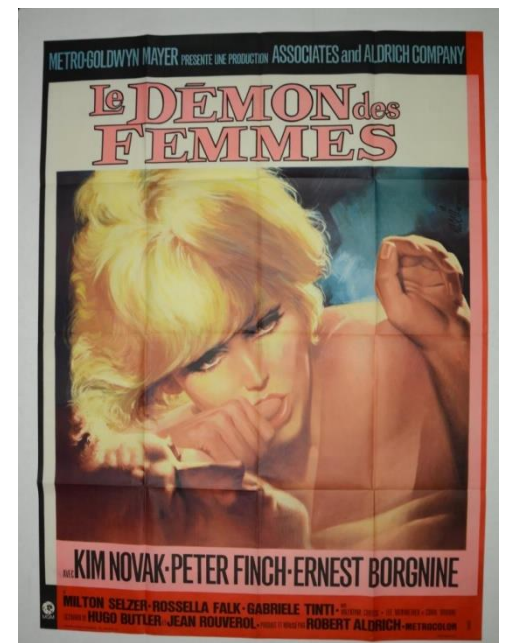

## # 225 - GETAWAY (1972)

Genre & Type : FR / Pli / YG1DP

Réalisateur : Sam Peckinpah  
Producteur : Mitchell Brower  
Avec : Steve McQueen et Ali MacGraw

Studio : Prodis  
Imprimeur : GLF Imprimeurs

120 x 160 (cm)

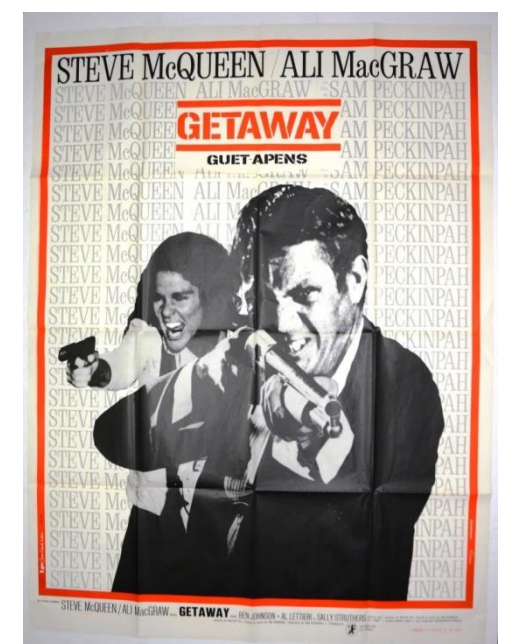



## # 226 - PULSIONS (1980)

Genre & Type : FR / Pli / PU1WJ

Réalisateur : Brian De Palma  
Producteur : George Litto  
Avec : Mickael Caine et Angie Dickinson

Studio : UGC  
Imprimeur : Lalande Courbet

120 x 160 (cm)

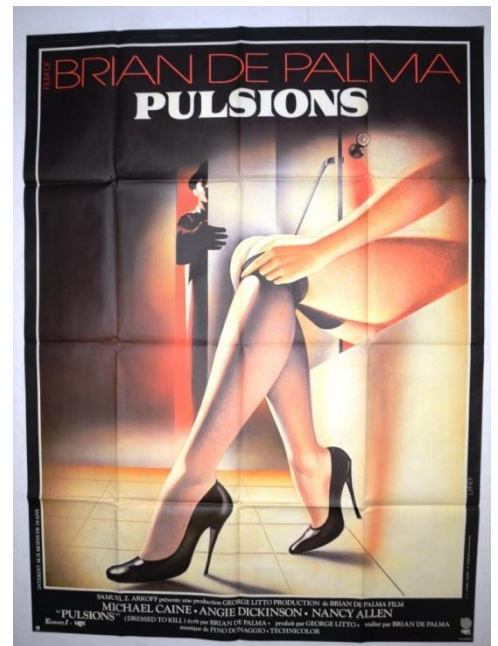

## # 227 - DIABOLO MENTHE (1977)

Genre & Type : FR / Pli / JT1MZ

Réalisateur : Diane Kurys  
Producteur : Serge Laski  
Avec : Eléonore Klarwein et Odile Michel

Studio : Gaumont  
Imprimeur : Lalande Courbet

120 x 160 (cm)

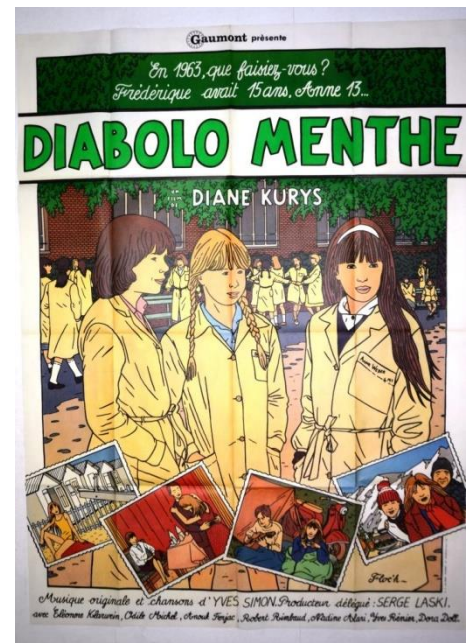

## # 228 - 20.000 LIEUES SOUS LES MERS (1954)

Genre & Type : FR / Pli / ZA1RH

Réalisateur : Richard Fleischer  
Producteur : Walt Disney  
Avec : Kirk Douglas et James Mason

Studio : Walt Disney Productions  
Imprimeur :

120 x 160 (cm)

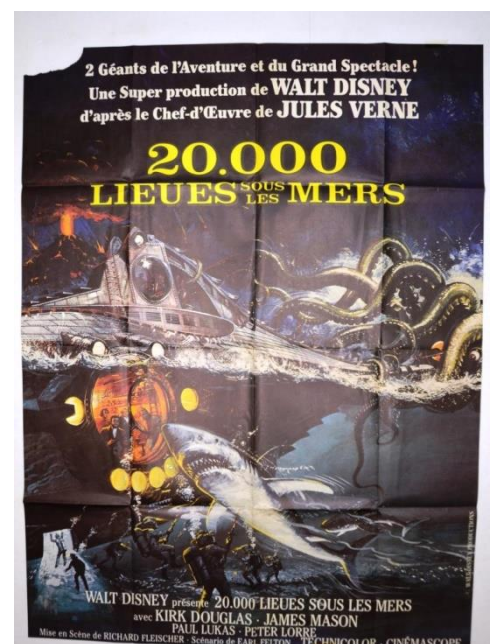

## # 229 - LA BATAILLE DE MARATHON (1959)

Genre & Type : FR / Pli / HB1YL

Réalisateur : Jacques Tourneur  
Producteur : Bruno Vailati  
Avec : Steve Reeves et Mylène Demongeot

Studio : --  
Imprimeur : Lalande Courbet

120 x 160 (cm)



## # 230 - MONDO CARTOON ( TV ) (0)

Genre & Type : -- / Pli / LO1PQ

Réalisateur : --  
Producteur : --  
Avec : -- et --

Studio : --  
Imprimeur : Sept Imprim

120 x 160 (cm)

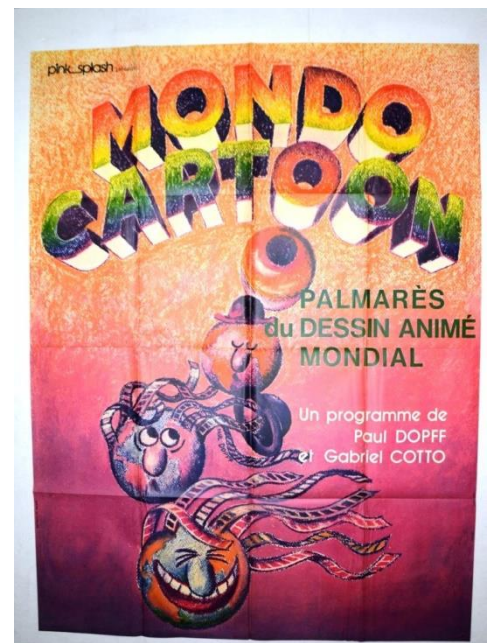

## # 231 - SAHARA (1983)

Genre & Type : FR / Pli / QK1JG

Réalisateur : Andrew V. McLaglen  
Producteur : Menahem Golan  
Avec : Brooke Shields et Lambert Wilson

Studio : Columbia Pictures  
Imprimeur : Lalande Courbet

120 x 160 (cm)





## # 232 - TRAITEMENT DE CHOC (1973)

Genre & Type : FR / Pli / GS7ZU

Réalisateur : Alain Jessua  
Producteur : Raymond Danon  
Avec : Alain Delon et Annie Girardot

Studio : SNC  
Imprimeur : Affiches Gaillard

120 x 160 (cm)



## # 233 - LA BABY SITTER (1975)

Genre & Type : FR / Pli / UX3HT

Réalisateur : René Clément  
Producteur : Carlo Ponti  
Avec : Maria Schneider et Sydne Rome

Studio : SNC  
Imprimeur : GLF Imprimeurs

120 x 160 (cm)



## # 234 - LE FLEUVE (1951)

Genre & Type : FR / Pli / TC2LA

Réalisateur : Jean Renoir  
Producteur : Jean Renoir  
Avec : Nora Swinburne et Esmond Knight

Studio : Planfilm  
Imprimeur : Ets Saint Martin

120 x 160 (cm)

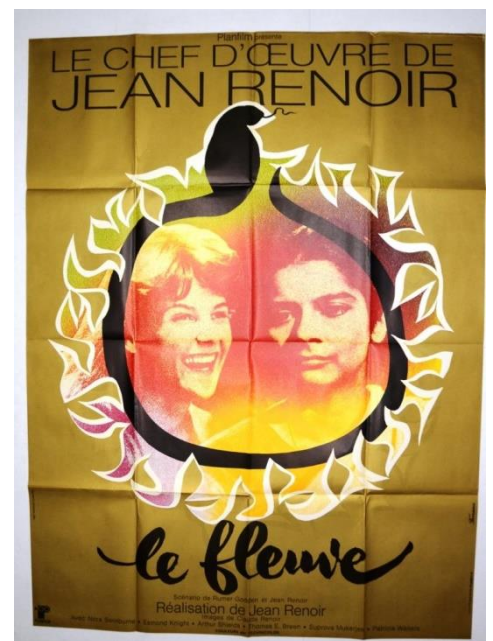

### # 235 - JE VOUS AIME (1980)

Genre & Type : FR / Pli / AE2QB

Réalisateur : Claude Berri

Producteur : Pierre Grunstein

Avec : Catherine Deneuve et Jean-Louis Trintignant

Studio : AMLF

Imprimeur : Lalande Courbet

120 x 160 (cm)



### # 236 - CELLES QU'ON N'A PAS EUES (1981)

Genre & Type : FR / Pli / BI1GO

Réalisateur : Pascal Thomas

Producteur : Charles Gassot

Avec : Michel Aumont et Daniel Ceccaldi

Studio : ParafranceFilms

Imprimeur : Lalande Courbet

120 x 160 (cm)

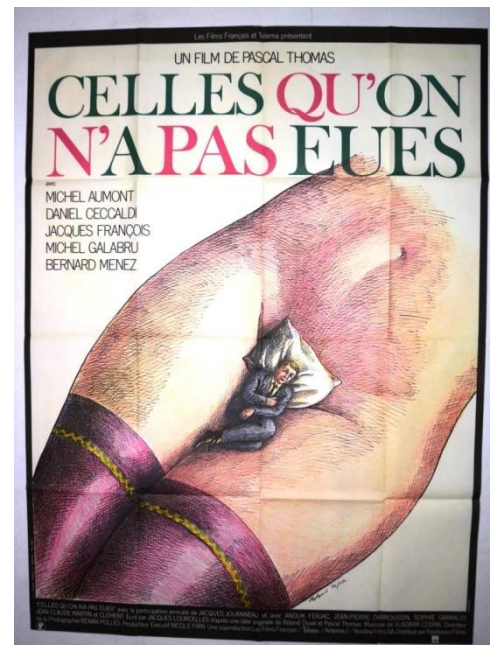

### # 237 - L'UNE CHANTE L'AUTRE PAS (1977)

Genre & Type : FR / Pli / ON1UK

Réalisateur : Agnès Varda

Producteur : --

Avec : Thérèse Liotard et Valérie Mairesse

Studio : Gaumont

Imprimeur : Lalande Courbet

120 x 160 (cm)





## # 238 - L'EDEN ET APRES (1970)

Genre & Type : FR / Pli / KF1TS

Réalisateur : Alain Robbe-Grillet  
Producteur : Sammy Halfon  
Avec : Catherine Jourdan et Pierre Zimmer

Studio : --  
Imprimeur : Ets Saint Martin

120 x 160 (cm)

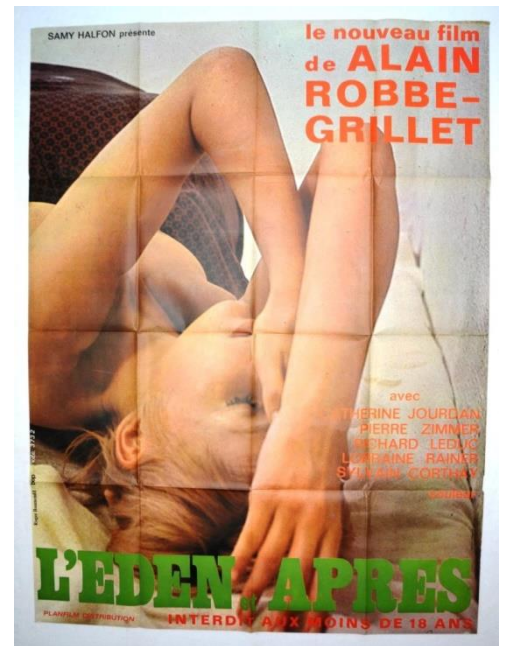

## # 239 - FEDORA (1978)

Genre & Type : FR / Pli / SV2AX

Réalisateur : Billy Wilder  
Producteur : Billy Wilder  
Avec : William Holden et Marthe Keller

Studio : UGC/CFDC  
Imprimeur : Lalande Courbet

120 x 160 (cm)

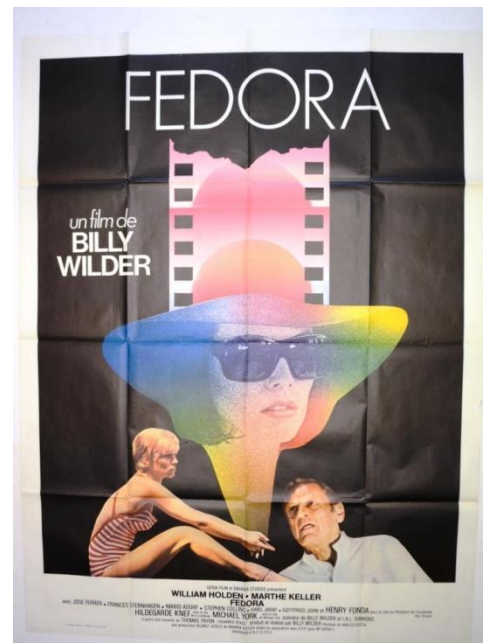

## # 240 - LES AILES DE LA COLOMBE (1981)

Genre & Type : FR / Pli / XD1BC

Réalisateur : Benoit Jacquot  
Producteur : Maurice Bernart  
Avec : Isabelle Huppert et Dominique Sarda

Studio : Gaumont  
Imprimeur : Lalande Courbet

120 x 160 (cm)

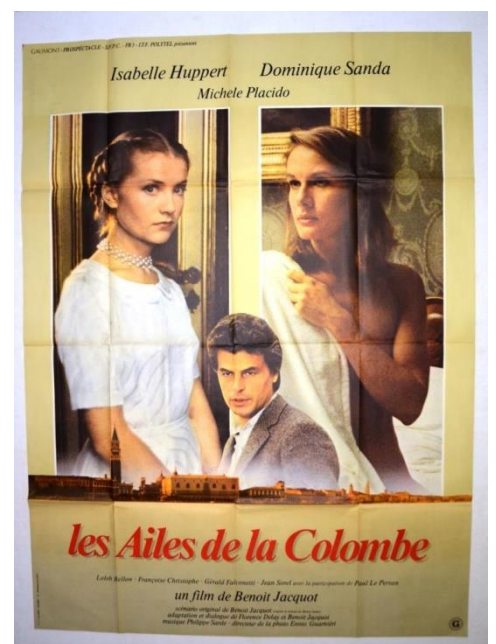

### # 241 - ROCKY 4 (1985)

Genre & Type : FR / Pli / CW10E

Réalisateur : Sylvester Stallone  
Producteur : Irwin Winkler  
Avec : Sylvester Stallone et Talia Shire

Studio : MGM/UA  
Imprimeur : Lalande Courbet

120 x 160 (cm)

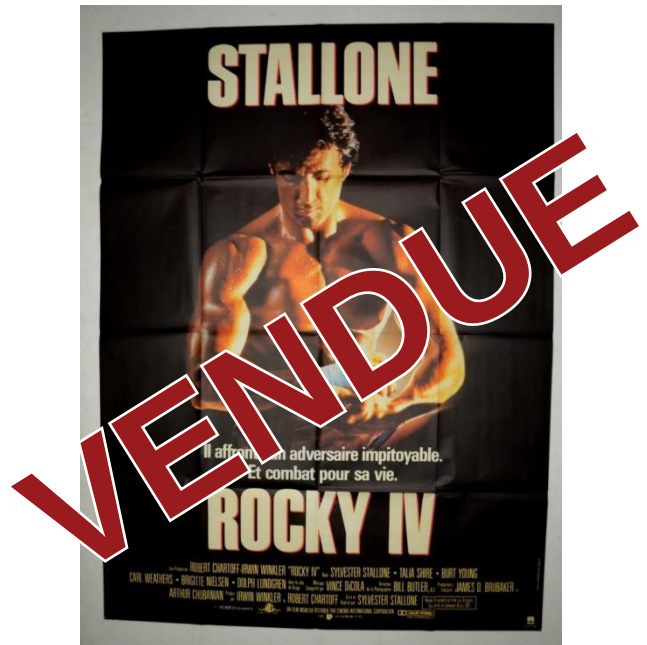

### # 242 - FLASH GORDON (1980)

Genre & Type : FR / Pli / EM1KI

Réalisateur : Mike Hodges  
Producteur : Dino De Laurentiis  
Avec : Sam J. Jones et Melody Anderson

Studio : AMLF  
Imprimeur : Lalande Courbet

120 x 160 (cm)

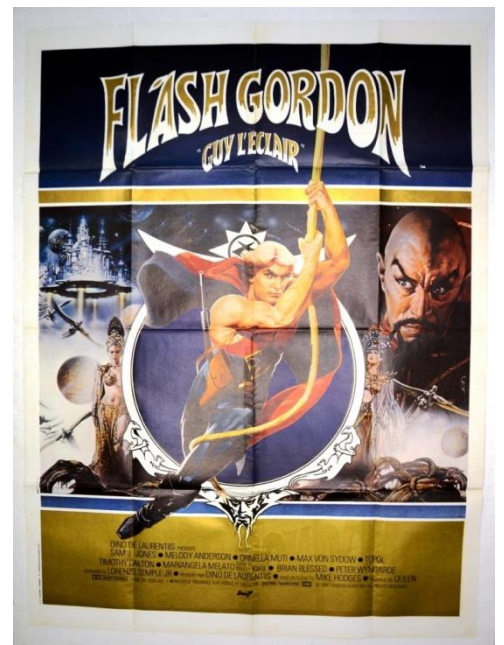

### # 243 - LES FLINGUEURS DE RIO (1963)

Genre & Type : FR / Pli / IR2SN

Réalisateur : Horst Hachler  
Producteur : Sandi Adaniu  
Avec : Erika Remberg et Hellmut Lange

Studio : --  
Imprimeur : Richier- Laugier

120 x 160 (cm)





## # 244 - TARZAN DES MERS (1962)

Genre & Type : FR / Pli / NY2XF

Réalisateur : Vladimir Chebotaryov

Producteur : --

Avec : Anastasiya Vertinskaya et Vladimir Korenev

Studio : Liberal films

Imprimeur : Affiches et Publicite

120 x 160 (cm)



## # 245 - LA MAISON OU JE VIS (1957)

Genre & Type : FR / Pli / FP2CV

Réalisateur : Yakov Seguel

Producteur : Lev Koulidjanov

Avec : Eva Michkova et Janna bolotova

Studio : --

Imprimeur : Ets Saint Martin

120 x 160 (cm)



## # 246 - PRENOM CARMEN (1983)

Genre & Type : FR / Pli / VJ1ED

Réalisateur : Jean-Luc Godard

Producteur : Alain Sarde

Avec : Maruschka Detmers et Jacques Bonaffé

Studio : ParafranceFilms

Imprimeur : Lalande Courbet

120 x 160 (cm)

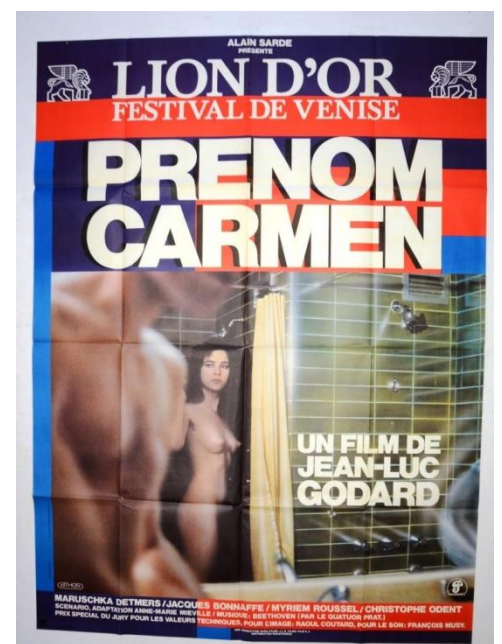

## # 247 - CHORUS LINE (1985)

Genre & Type : FR / Pli / DZ2IW

Réalisateur : Richard Attenborough  
Producteur : Ernest H.Martin  
Avec : Michael Blevins et Yamil Borges

Studio : Casablanca/Ponogram  
Imprimeur : Lalande Courbet

120 x 160 (cm)



## # 248 - APRES LA REPETITION (1984)

Genre & Type : FR / Pli / WH1NM

Réalisateur : Ingmar Bergman  
Producteur : Jorn Donner  
Avec : Erland Josephson et Ingrid Thulin

Studio : Gaumont  
Imprimeur : Lalande Courbet

120 x 160 (cm)

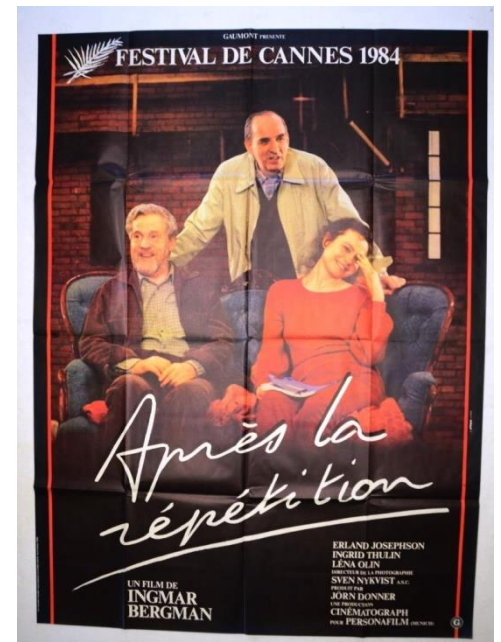

## # 249 - REIVERS (1969)

Genre & Type : FR / Pli / ML1FR

Réalisateur : Mark Rydell  
Producteur : Irving Ravetch  
Avec : Steve McQueen et Sharon Farrell

Studio : Prodis  
Imprimeur : Ets Saint Martin

120 x 160 (cm)

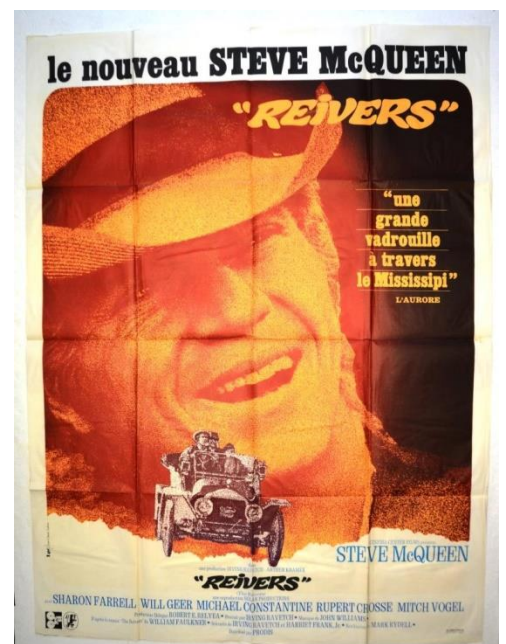



## # 250 - BERLIN AFFAIR (1985)

Genre & Type : FR / Pli / RQ2VY

Réalisateur : Liliana Cavani  
Producteur : Yoram Globus  
Avec : Gudrun Landgrebe et Kevin McNally

Studio : UGC  
Imprimeur : Lalande courbet

120 x 160 (cm)



## # 251 - FUREUR A L'OUEST (1962)

Genre & Type : FR / Pli / YG1DP

Réalisateur : Oscar Rudolph  
Producteur : Sam Katzman  
Avec : James Philbrook et Nancy Kovack

Studio : Columbia Films  
Imprimeur : Richier.Laugier

120 x 160 (cm)



## # 252 - CROQUE LA VIE (1981)

Genre & Type : FR / Pli / PU2WJ

Réalisateur : Jean-Charles Tacchella  
Producteur : Gabriel Boustiani  
Avec : Carole Laure et Brigitte Fosset

Studio : Prodis  
Imprimeur : Lalande courbet

120 x 160 (cm)

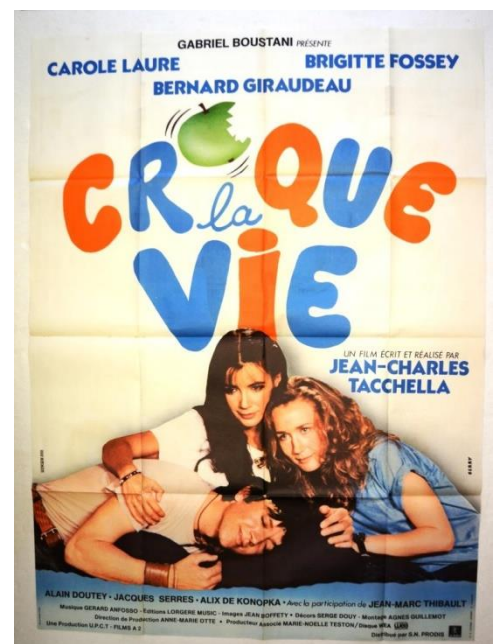

## # 253 - CENT JOURS A PALERME (1984)

Genre & Type : FR / Pli / JT2MZ

Réalisateur : Giuseppe Ferrara  
Producteur : Alain Pancrazi  
Avec : Lino Ventura et Giuliana de Sio

Studio : AMLF  
Imprimeur : IPAC

120 x 160 (cm)

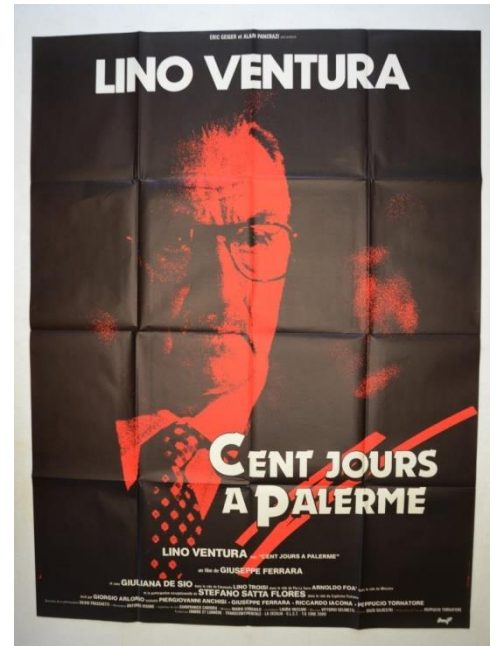

## # 254 - LE CAVIAR ROUGE (1986)

Genre & Type : FR / Pli / ZA2RH

Réalisateur : Robert Hossein  
Producteur : Yves Peyrot  
Avec : Robert Hossein et Candice Patou

Studio : --  
Imprimeur : Lalande courbet

120 x 160 (cm)



## # 255 - LA FORTERESSE NOIRE (1983)

Genre & Type : FR / Pli / HB1YL

Réalisateur : Michael Mann  
Producteur : Gene Kirkwood  
Avec : Scott Glenn et Alberta Watson

Studio : Paramount Pictures  
Imprimeur : Lalande courbet

120 x 160 (cm)

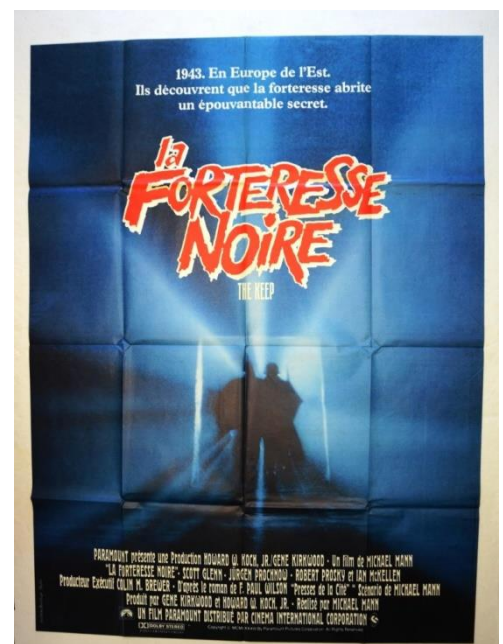



## # 256 - BLACK MIC MAC (1986)

Genre & Type : FR / Pli / LO2PQ

Réalisateur : Thomas Gilou  
Producteur : Monique Annaud  
Avec : Jacques Villeret et Issach De Bankolé

Studio : Fechner/Gaumont  
Imprimeur : K Imp a.Karcher

120 x 160 (cm)



## # 257 - LA PROVINCIALE (1981)

Genre & Type : FR / Pli / QK1JG

Réalisateur : Claude Goretta  
Producteur : Raymond Pousaz  
Avec : Nathalie Baye et Angela Winkler

Studio : Gaumont  
Imprimeur : Lalande Courbet

120 x 160 (cm)



## # 258 - LA PETITE BANDE (1983)

Genre & Type : FR / Pli / GS2ZU

Réalisateur : Michel Deville  
Producteur : --  
Avec : Andrew Chandler et Hélène Dassule

Studio : Gaumont  
Imprimeur : Lalande Courbet

120 x 160 (cm)



## # 259 - L'AFRICAIN (1983)

Genre & Type : FR / Pli / UX1HT

Réalisateur : Philippe de Broca  
Producteur : Claude Berri  
Avec : Catherine Deneuve et Philippe Noiret

Studio : AMLF  
Imprimeur : Lalande Courbet

120 x 160 (cm)

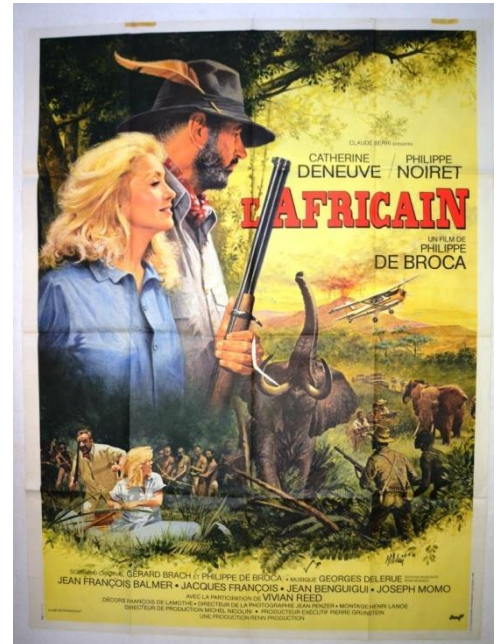

## # 260 - L'OMBRE ROUGE (1981)

Genre & Type : FR / Pli / TC1LA

Réalisateur : Jean-Louis Comolli  
Producteur : Marin Karmitz  
Avec : Claude Brasseur et Jacques Dutronc

Studio : MK2  
Imprimeur : Lalande Courbet

120 x 160 (cm)



## # 261 - MCVICAR (1980)

Genre & Type : FR / Pli / AE2QB

Réalisateur : Tom Clegg  
Producteur : Roger Daltrey  
Avec : Roger Daltrey et Adam Faith

Studio : Polydor  
Imprimeur : Lalande Courbet

120 x 160 (cm)

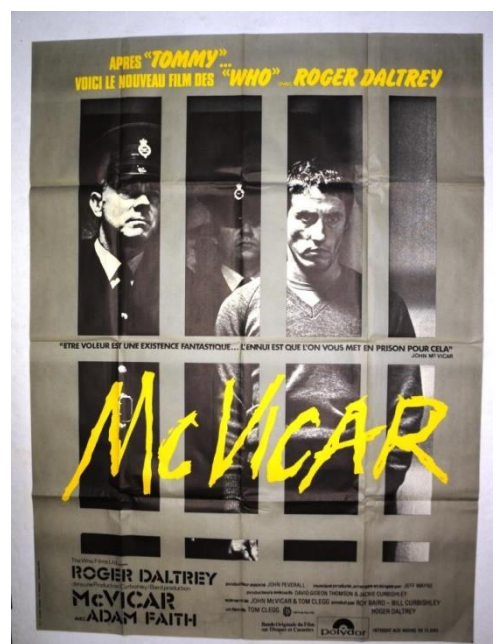



## # 262 - FOLLING IN LOVE (1984)

Genre & Type : FR / Pli / BI2GO

Réalisateur : Ulu Grosbard  
Producteur : Marvin Worth  
Avec : Robert De Niro et Meryl Streep

Studio : Paramount  
Imprimeur : Lalande Courbet

120 x 160 (cm)



## # 263 - LES FAUCONS DE LA NUIT (1981)

Genre & Type : FR / Pli / ON2UK

Réalisateur : Bruce Malmuth  
Producteur : Martin Poll  
Avec : Sylvester Stallone et Lindsay Wagner

Studio : Universal Pictures  
Imprimeur : Lalande Courbet

120 x 160 (cm)

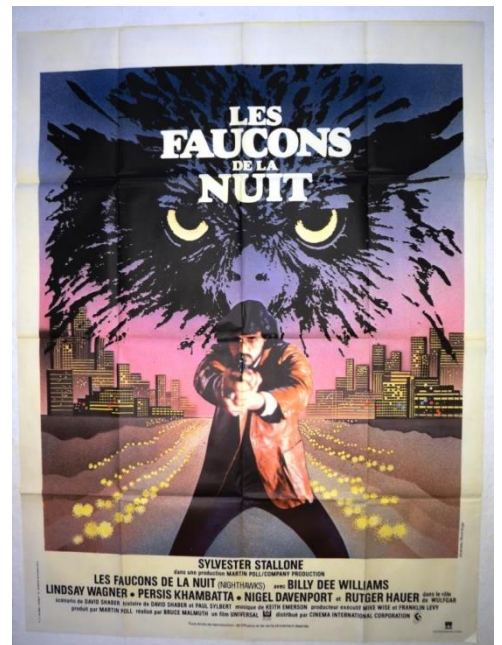

## # 264 - S.O.B (1981)

Genre & Type : FR / Pli / KF2TS

Réalisateur : Blake Edwards  
Producteur : Blake Edwards  
Avec : Julie Andrews et William Holden

Studio : Artedis S.A  
Imprimeur : Bedos Imprimeurs

120 x 160 (cm)

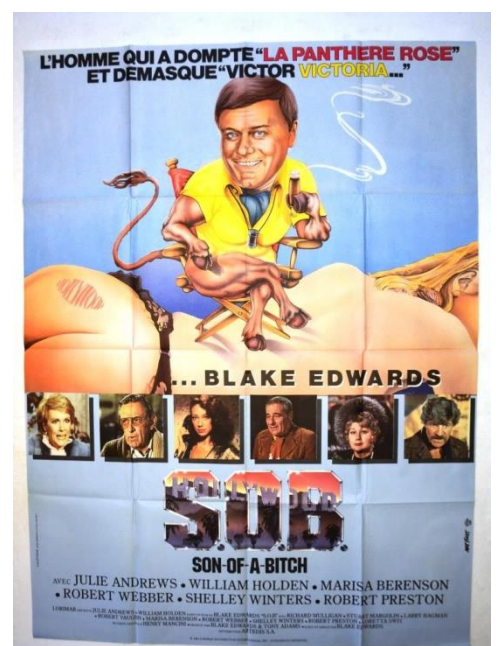

## # 265 - ROBIN DES BOIS (1973)

Genre & Type : FR / Pli / SV3AX

Réalisateur : Wolfgang Reitherman  
 Producteur : Wolfgang Reitherman  
 Avec : Roger Miller/voice et Peter Ustinov/voice

Studio : Walt Disney Productions  
 Imprimeur : Ets Saint Martin

**120 x 160 (cm)**

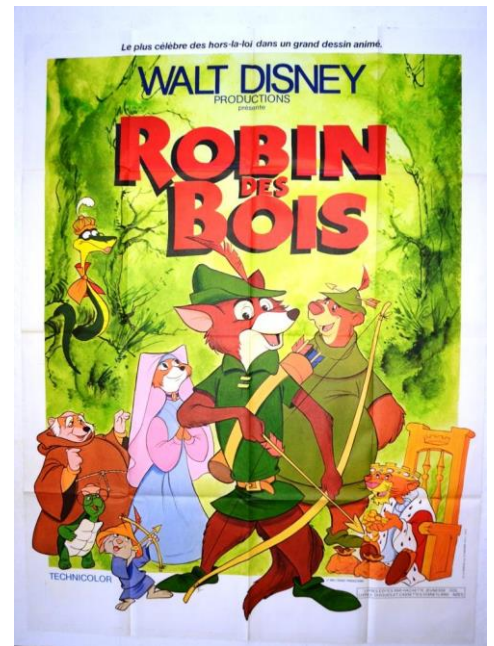

## # 266 - CHARLIE ET SES DEUX NENETTES (1973)

Genre & Type : FR / Pli / XD2BC

Réalisateur : Joel Séria  
 Producteur : --  
 Avec : Serge Sauvion et Jeanne Goupil

Studio : Prodis  
 Imprimeur : Lalande Courbet

**120 x 160 (cm)**



## # 267 - RENDS MOI LA CLE (1981)

Genre & Type : FR / Pli / CW10E

Réalisateur : Gérard Pirès  
 Producteur : Gabriel Boustiani  
 Avec : Guy Marchand et Jane Birkin

Studio : Polimaj  
 Imprimeur : Lalande Courbet

**120 x 160 (cm)**





## # 268 - BENVENUTA (1983)

Genre &amp; Type : FR / PlI / EM2KI

Réalisateur : André Delvaux

Producteur : Jean-Claude Batz

Avec : Fanny Ardant et Vittorio Gassman

Studio : UGC

Imprimeur : Lalande Courbet

**120 x 160 (cm)**



## # 269 - ON L'APPELLE TRINITA (1971)

Genre &amp; Type : FR / Pli / IR2SN

Réalisateur : Enzo Barboni

Producteur : Italo Zingarelli

Avec : Terence Hill et Bud Spencer

Studio : Eastmancolor

Imprimeur : Lalande Courbet

**120 x 160 (cm)**



## # 270 - LES EGOUTS DU PARADIS (1979)

Genre &amp; Type : FR / Pli / NY1XF

Réalisateur : José Giovanni

Producteur : Jean-Pierre Rawson

Avec : Francis Huster et Jean-François Balmer

Studio : U.G.C/C.F.D.C

Imprimeur : Lalande Courbet

**120 x 160 (cm)**

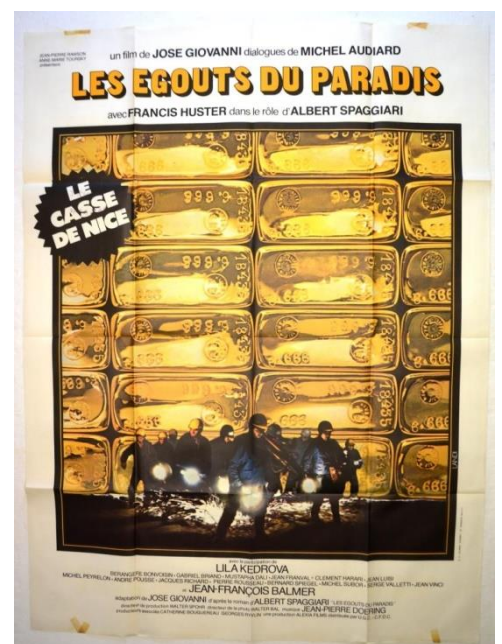

## # 271 - L'AMOUR NU (1981)

Genre & Type : FR / Pli / FP2CV

Réalisateur : Yannick Bellon

Producteur : --

Avec : Marlène Jobert et Jean-Michel Folon

Studio : PlanFilm

Imprimeur : Lalande Courbet

120 x 160 (cm)

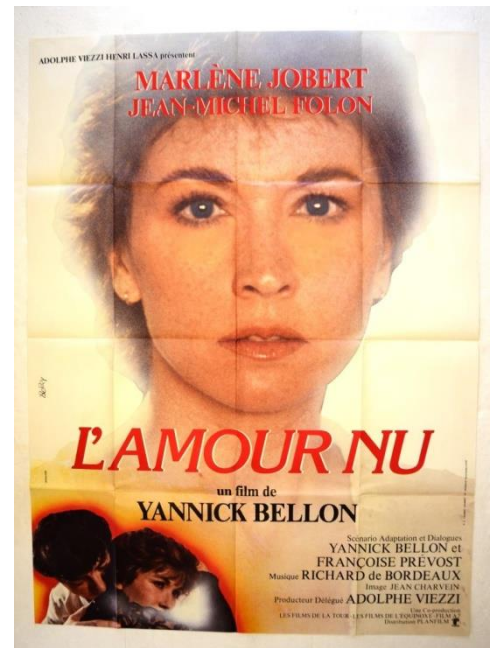

## # 272 - VIRGINITE (1976)

Genre & Type : FR / Pli / VJ1ED

Réalisateur : Franco Rossi

Producteur : Ugo Tucci

Avec : Vittorio Gassman et Ornella Muti

Studio : Prodis

Imprimeur : Ets Saint Martin

120 x 160 (cm)



## # 273 - STRICTEMENT PERSONNEL (1985)

Genre & Type : FR / Pli / DZ1IW

Réalisateur : Pierre Jolivet

Producteur : Pierre Jolivet

Avec : Pierre Arditi et Jacques Penot

Studio : --

Imprimeur : Lalande Courbet

120 x 160 (cm)

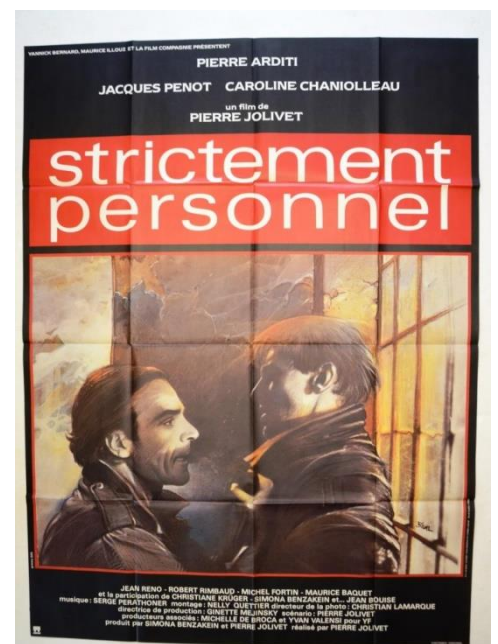



## # 274 - P'TIT CON (1984)

Genre & Type : FR / Pli / WH1NM

Réalisateur : Gérard Lauzier  
 Producteur : Alain Poiré  
 Avec : Guy Marchand et Caroline Cellier

Studio : Eastmancolor  
 Imprimeur : Lalande Courbet

120 x 160 (cm)



## # 275 - LA GUEULE DU LOUP (1981)

Genre & Type : FR / Pli / ML2FR

Réalisateur : Michel Lévant  
 Producteur : Philippe Dussart  
 Avec : Miou-Miou et Paul Crauchet

Studio : U.G.C/ TOP1. FR3  
 Imprimeur : Lalande Courbet

120 x 160 (cm)



## # 276 - L'ENTOURLOUPE (1980)

Genre & Type : FR / Pli / RQ2VY

Réalisateur : Gérard Pirès  
 Producteur : --  
 Avec : Jean-Pierre Marielle et Jacques Dutronc

Studio : GEF/CCFC  
 Imprimeur : Lalande Courbet

120 x 160 (cm)



## # 277 - L'HOMME AUX YEUX D'ARGENT (1985)

Genre & Type : FR / Pli / YG2DP

Réalisateur : Pierre Granier-Deferre  
Producteur : Alain Terzian  
Avec : Alain Souchon et Jean-Louis Trintignant

Studio : --  
Imprimeur : Bedos Imprimeurs

**120 x 160 (cm)**



## # 278 - L'AMOUR SORCIER (1986)

Genre & Type : FR / Pli / PU2WJ

Réalisateur : Carlos Saura  
Producteur : Emiliano Piedra  
Avec : Antonio Gades et Laura del Sol

Studio : Roissy Films  
Imprimeur : Bedos Imprimeurs

**120 x 160 (cm)**

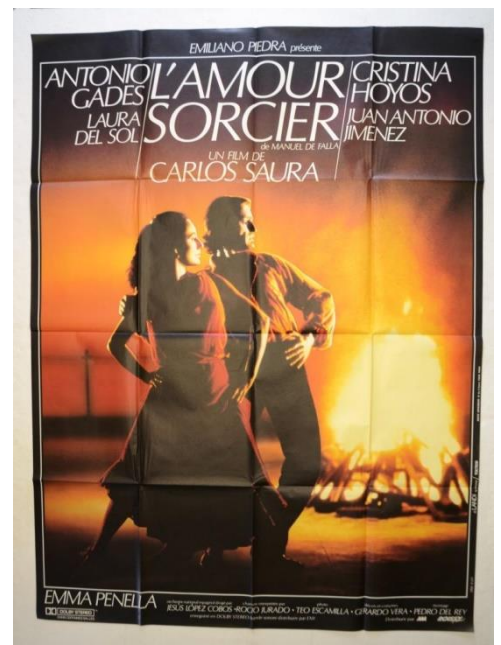

## # 279 - BRAS DE FER (1985)

Genre & Type : FR / Pli / JT1MZ

Réalisateur : Gérard Vergez  
Producteur : Tarak Ben Ammar  
Avec : Bernard Giraudeau et Christophe Malavoy

Studio : Fechner/Gaumont  
Imprimeur : IPAC

**120 x 160 (cm)**





## # 280 - LA GITANE (1986)

Genre & Type : FR / Pli / ZA1RH

Réalisateur : Philippe de Broca  
Producteur : Alain Terzian  
Avec : Claude Brasseur et Valérie Kaprisky

Studio : AMLF  
Imprimeur : Lalande Courbet

120 x 160 (cm)



## # 281 - COMMENT SE DEBARRASSER DE SON PATRON (1980)

Genre & Type : FR / Pli / HB1YL

Réalisateur : Colin Higgins  
Producteur : Bruce Gilbert  
Avec : Jane Fonda et Lily Tomlin

Studio : 20th Century Fox  
Imprimeur : Lalande Courbet

120 x 160 (cm)



## # 282 - VOUS N'AUREZ PAS L'ALSACE ET LA LORRAINE (1977)

Genre & Type : FR / Pli / LO1PQ

Réalisateur : Coluche  
Producteur : Claude Hauser  
Avec : Coluche et Gérard Lanvin

Studio : AMLF  
Imprimeur : Lalande Courbet

120 x 160 (cm)



## # 283 - LE MALIN PLAISIR (1975)

Genre & Type : FR / Pli / QK1JG

Réalisateur : Bernard Toublanc-Michel  
Producteur : Gérard Lorin  
Avec : Jacques Weber et Claude Jade

Studio : Prodis  
Imprimeur : Lalande Courbet

120 x 160 (cm)



## # 284 - LA ROSE POURPRE DU CAIRE (1985)

Genre & Type : FR / Pli / GS2ZU

Réalisateur : Woody Allen  
Producteur : Robert Greenhut  
Avec : Mia Farrow et Jeff Daniels

Studio : 20th Century Fox  
Imprimeur : Lalande Courbet

120 x 160 (cm)



## # 285 - JAMES DEAN STORY (REBEL WITHOUT A CAUSE) (1955)

Genre & Type : FR / Pli / UX8HT

Réalisateur : Nicholas Ray  
Producteur : David Weisbart  
Avec : James Dean et Natalie Wood

Studio : --  
Imprimeur : Lalande Courbet

120 x 160 (cm)

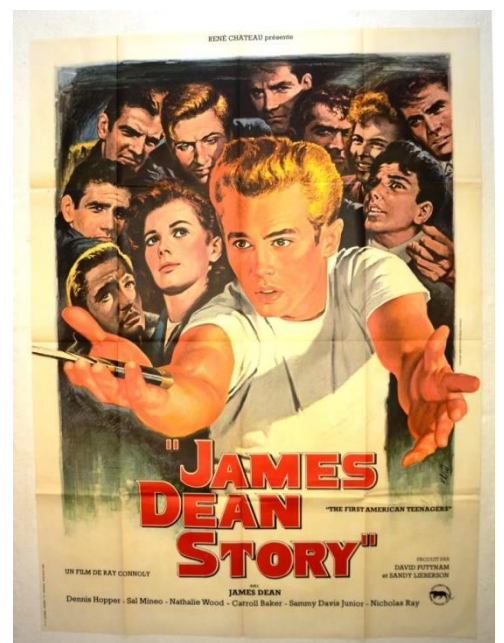



## # 286 - LE PETIT BOUGNAT (1970)

Genre & Type : FR / Pli / TC3LA

Réalisateur : Bernard Toublanc-Michel  
Producteur : Georges de Beauregard  
Avec : Claude Amazan et Isabelle Adjani

Studio : SNC  
Imprimeur : Affiches Gaillard

120 x 160 (cm)

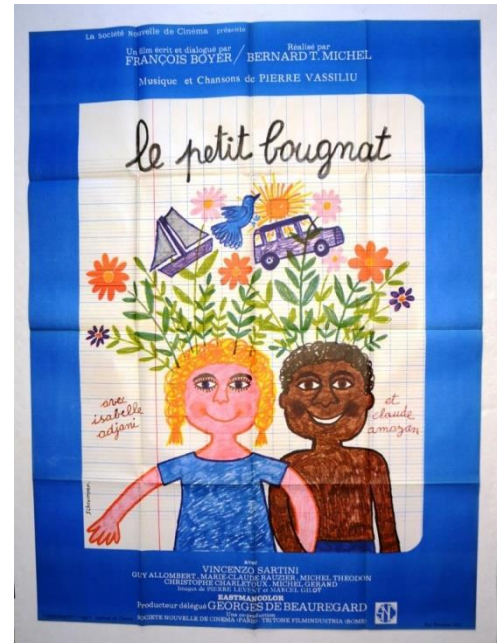

## # 287 - LES CLOWNS (1970)

Genre & Type : FR / Pli / AE2QB

Réalisateur : Federico Fellini  
Producteur : Ugo Guerra  
Avec : Riccardo Billi et Federico Fellini

Studio : C.F.D.C/U.G.C  
Imprimeur : Ets Saint Martin

120 x 160 (cm)



## # 288 - TU SERAS UN HOMME MON FILS (1956)

Genre & Type : FR / Pli / BI11GO

Réalisateur : George Sidney  
Producteur : Jerry Wald  
Avec : Tyrone Power et Kim Novak

Studio : Columbia Films  
Imprimeur : Richier.Laugier Imp

120 x 160 (cm)



## # 289 - LES BERRETS VERTS (1968)

Genre & Type : FR / Pli / ON8UK

Réalisateur : Ray Kellogg  
Producteur : Michael Wayne  
Avec : John Wayne et David Janssen

Studio : Warner Bros  
Imprimeur : Ets Saint Martin

**120 x 160 (cm)**



## # 290 - JOHN ET MARY (1969)

Genre & Type : FR / Pli / KF2TS

Réalisateur : Peter Yates  
Producteur : Ben Kadish  
Avec : Dustin Hoffman et Mia Farrow

Studio : 20th Century Fox  
Imprimeur : Ets Saint Martin

**120 x 160 (cm)**

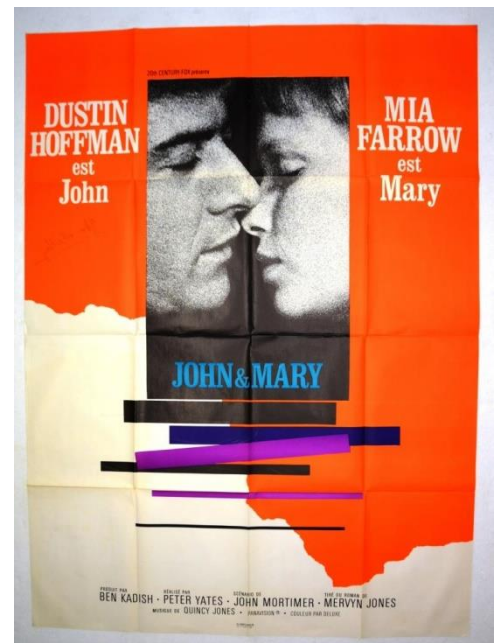

## # 291 - LA MAISON DANS LA DUNE (1952)

Genre & Type : FR / Pli / SV1AX

Réalisateur : Georges Lampin  
Producteur : Robert Dorfmann  
Avec : Ginette Leclerc et Jean Chevrier

Studio : --  
Imprimeur : Bedos&Cie

**120 x 160 (cm)**





## # 292 - LES HEURES D'AMOUR (1963)

Genre & Type : FR / Pli / XD1BC

Réalisateur : Luciano Salce  
Producteur : Isidoro Broggi  
Avec : Ugo Tognazzi et Emmanuelle Riva

Studio : Francinor  
Imprimeur : Ets Saint Martin

120 x 160 (cm)



## # 293 - FLAGRANT DELIT (1960)

Genre & Type : FR / Pli / CW10E

Réalisateur : Giuseppe De Santis  
Producteur : Roberto Amoroso  
Avec : Raf Vallone et Eleonora Rossi Drago

Studio : DisciFilm  
Imprimeur : Lalande Courbet

120 x 160 (cm)



## # 294 - HAROLD ET MAUDE (1971)

Genre & Type : FR / Pli / EM1K1

Réalisateur : Hal Ashby  
Producteur : Colin Higgins  
Avec : Ruth Gordon et Bud Cort

Studio : Paramount  
Imprimeur : Lalande Courbet

120 x 160 (cm)



## # 295 - LEO THE LAST (1970)

Genre & Type : FR / Pli / IR1SN

Réalisateur : John Boorman  
Producteur : Robert Chartoff  
Avec : Marcello Mastroianni et Billie Whitelaw

Studio : United Artists  
Imprimeur : Ets Saint Martin

120 x 160 (cm)



## # 296 - LA FUGUE (1975)

Genre & Type : FR / Pli / NY1XF

Réalisateur : Arthur Penn  
Producteur : Gene Lasko  
Avec : Gene Hackman et Jennifer Warren

Studio : Warner-Columbia Film  
Imprimeur : Lalande Courbet

120 x 160 (cm)



## # 297 - UN SI JOLI VILLAGE (1979)

Genre & Type : FR / Pli / FP1CV

Réalisateur : Etienne Périer  
Producteur : Roland Thénot  
Avec : Victor Lanoux et Jean Carmet

Studio : PlanFilm  
Imprimeur : Lalande Courbet

120 x 160 (cm)





## # 298 - 14-18 (1963)

Genre & Type : FR / Pli / VJ1ED

Réalisateur : Jean Aurel

Producteur : Jean Aurel

Avec : et

Studio : Rank

Imprimeur : Affiches Gaillard

**120 x 160 (cm)**

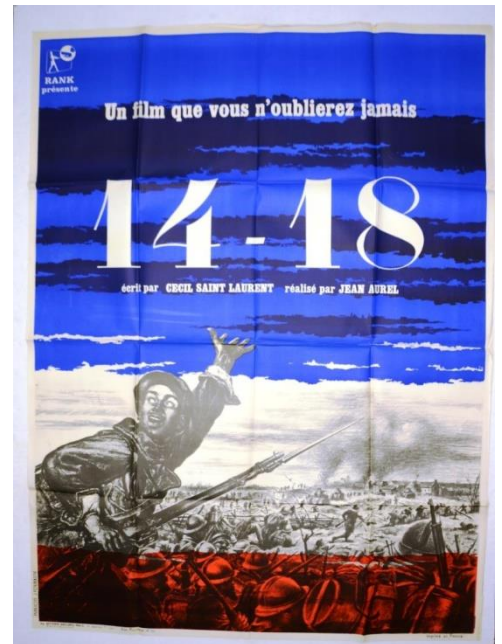

## # 299 - LE LIMIER (1972)

Genre & Type : FR / Pli / DZ1IW

Réalisateur : Joseph L. Mankiewicz

Producteur : Morton Gottlieb

Avec : Laurence Olivier et Michael Caine

Studio : Fox-Lira

Imprimeur : Lalande courbet

**120 x 160 (cm)**



## # 300 - JERRY LA GRANDE GUEULE (1967)

Genre & Type : FR / Pli / WH1NM

Réalisateur : Jerry Lewis

Producteur : Jerry Lewis

Avec : Jerry Lewis et Harold J. Stone

Studio : Columbia

Imprimeur : Lalande courbet

**120 x 160 (cm)**



### # 301 - HOULA HOULA (1959)

Genre & Type : FR / Pli / ML1FR

Réalisateur : Robert Darène  
Producteur : Robert Dorfmann  
Avec : Fernand Raynaud et Noel Roquevert

Studio : --  
Imprimeur : Affiches Gaillard

120 x 160 (cm)



### # 302 - PAS DE COUP DUR JOHNNY (1955)

Genre & Type : FR / Pli / RQ5VY

Réalisateur : Emile Roussel  
Producteur : Pierre Guichard  
Avec : Le Petit John et Armand Mestral

Studio : --  
Imprimeur : La Lithotyp

120 x 160 (cm)



### # 303 - DELIVRANCE (1972)

Genre & Type : FR / Pli / YG10DP

Réalisateur : John Boorman  
Producteur : John Boorman  
Avec : Jon Voight et Burt Reynolds

Studio : Warner Bros  
Imprimeur : Lalande courbet

120 x 160 (cm)





### # 304 - LA FEMME REPTILE (1966)

Genre & Type : FR / Pli / PU3WJ

Réalisateur : John Gilling  
Producteur : Anthony Nelson Keys  
Avec : Noel Willman et Jennifer Daniel

Studio : 20THCentury-Fox  
Imprimeur : Ets Saint Martin

120 x 160 (cm)



### # 305 - LA CONQUETE DE L'OUEST (1962)

Genre & Type : FR / Pli / JT1MZ

Réalisateur : Henry Hathaway  
Producteur : Bernard Smith  
Avec : Carroll Baker et Lee J. Cobb

Studio : Metro Goldwyn Mayer  
Imprimeur : Lalande Courbet

120 x 160 (cm)



### # 306 - UN CERTAIN MR JO (1958)

Genre & Type : FR / Pli / ZA5RH

Réalisateur : René Jolivet  
Producteur : Jérôme Goulven  
Avec : Michel Simon et Geneviève Kervine

Studio : Liux  
Imprimeur : Cinemato

120 x 160 (cm)



### # 307 - EVASION SUR COMMANDE (1968)

Genre & Type : FR / Pli / HB3YL

Réalisateur : Jack Smight  
Producteur : Hal E. Chester  
Avec : Paul Newman et Sylvia Koscina

Studio : Universal Film  
Imprimeur : Affiches et Publicite

120 x 160 (cm)



### # 308 - TREIZE A TABLE (1955)

Genre & Type : FR / Pli / LO4PQ

Réalisateur : André Hunebelle  
Producteur : Pierre Cabaud  
Avec : Micheline Presle et Fernand Gravey

Studio : Pathé Consortium  
Imprimeur : Affiches Galliard

120 x 160 (cm)



### # 309 - 1900 (1976)

Genre & Type : FR / Pli / QK1JG

Réalisateur : Bernardo Bertolucci  
Producteur : Alberto Grimaldi  
Avec : Robert De Niro et Gerard depardieu

Studio : Artistes Associés  
Imprimeur : Ets Saint Martin

120 x 160 (cm)





## # 310 - LE SOLEIL DES VOYOUS (1967)

Genre & Type : FR / Pli / GS4ZU

Réalisateur : Jean Delannoy  
 Producteur : Maurice Jacquin  
 Avec : Jean Gabin et Robert Stack

Studio : Comacico  
 Imprimeur : Ets Saint Martin

**120 x 160 (cm)**

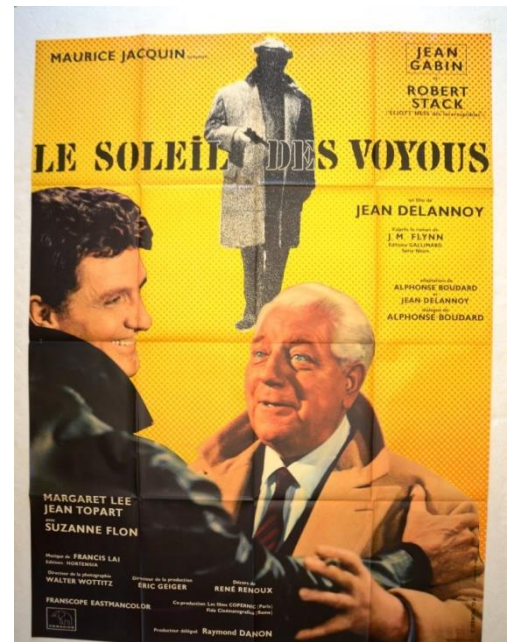

## # 311 - LE JARDIN DES SUPPLICES (1976)

Genre & Type : FR / Pli / UX7HT

Réalisateur : Christian Gion  
 Producteur : Véra Belmont  
 Avec : Roger Van Hool et Jacqueline Kerry

Studio : Alexia Film  
 Imprimeur : Lalande Courbet

**120 x 160 (cm)**



## # 312 - MAX ET LES FERRAILLEURS (1971)

Genre & Type : FR / Pli / TC16LA

Réalisateur : Claude Sautet  
 Producteur : Raymond Danon  
 Avec : Michel Piccoli et Romy Schneider

Studio : C.F.D.C  
 Imprimeur : Ets Saint Martin

**120 x 160 (cm)**



### # 313 - LA NUIT DES MORTS VIVANTS (1968)

Genre & Type : FR / Pli / AE4QB

Réalisateur : George A. Romero  
Producteur : Karl Hardman  
Avec : Duane Jones et Judith O'Dea

Studio : --  
Imprimeur : Lalande Courbet

**120 x 160 (cm)**



### # 314 - LE BOUNTY (1984)

Genre & Type : FR / Pli / BI4GO

Réalisateur : Roger Donaldson  
Producteur : Bernard Williams  
Avec : Mel Gibson et Anthony Hopkins

Studio : Universal/Cinema  
Imprimeur : Lalande Courbet

**120 x 160 (cm)**

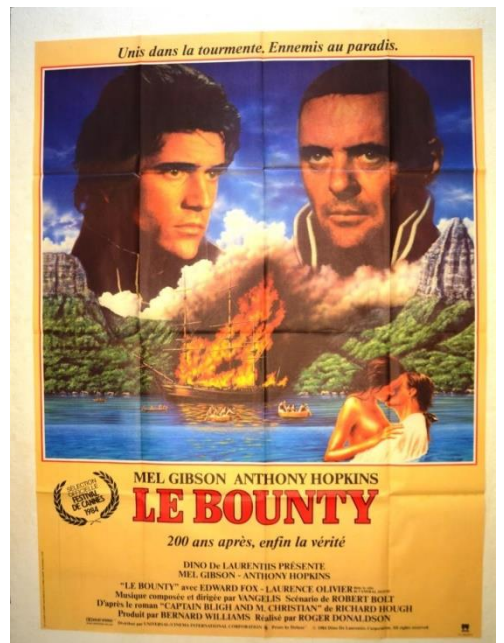

### # 315 - PLATOON (1986)

Genre & Type : FR / Pli / ON3UK

Réalisateur : Oliver Stone  
Producteur : John Daly  
Avec : Tom Berenger et Keith David

Studio : 20th Century Fox  
Imprimeur : Lalande Courbet

**120 x 160 (cm)**





### # 316 - I LOVE YOU (1986)

Genre & Type : FR / Pli / KF1TS

Réalisateur : Marco Ferreri  
Producteur : Maurice Bernart  
Avec : Christopher Lambert et Eddy Mitchell

Studio : U.G.C  
Imprimeur : Lalande Courbet

**120 x 160 (cm)**

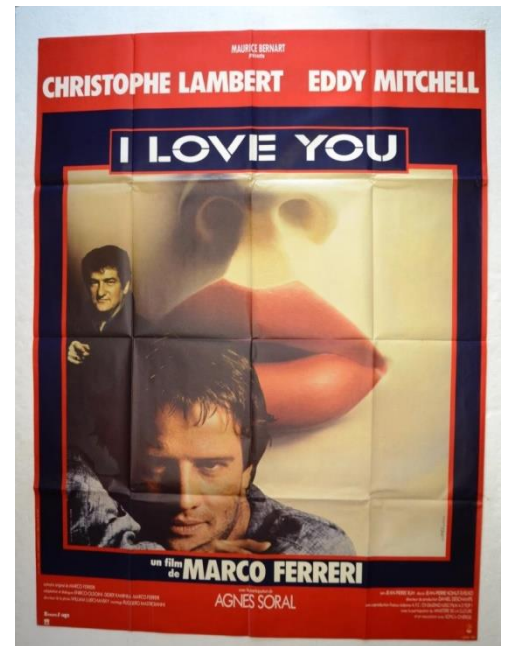

### # 317 - MAD MAX 2 LE DEFI (1981)

Genre & Type : FR / Pli / SV1AX

Réalisateur : George Miller  
Producteur : Byron Kennedy  
Avec : Mel Gibson et Bruce Spence

Studio : Warner Bros  
Imprimeur : Lalande Courbet

**120 x 160 (cm)**

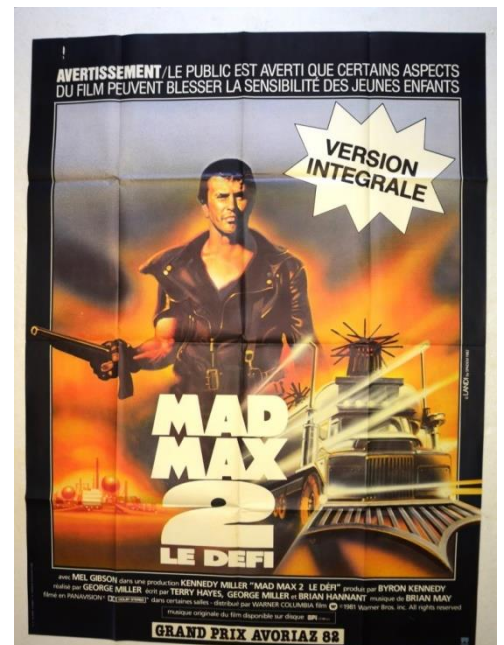

### # 318 - LES LIAISONS DANGEREUSES (1959)

Genre & Type : FR / Pli / XD5BC

Réalisateur : Roger Vadim  
Producteur : --  
Avec : Jeanne Moreau et Gérard Philipe

Studio : Marceau  
Imprimeur : Affiches Gaillard

**120 x 160 (cm)**



### # 319 - ZOULOU (1964)

Genre & Type : FR / Pli / CW10E

Réalisateur : Cy Endfield  
Producteur : Stanley Baker  
Avec : Stanley Baker et Jack Hawkins

Studio : Paramount  
Imprimeur : Ets Saint Martin

120 x 160 (cm)

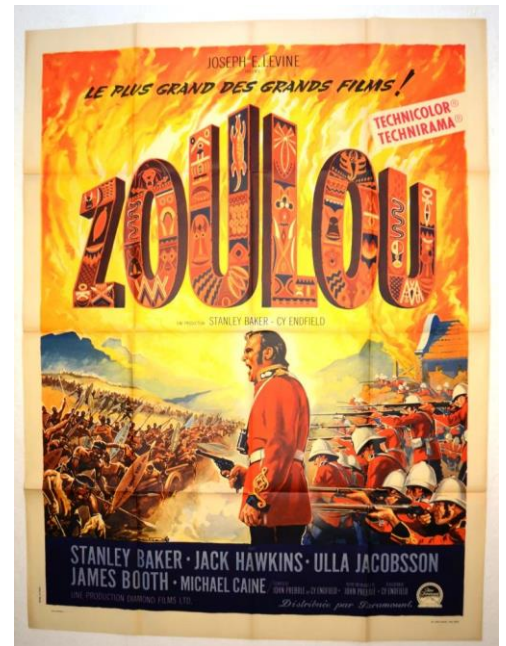

### # 320 - JE SUIS SENTIMENTAL (1955)

Genre & Type : FR / Pli / EM3KI

Réalisateur : John Berry  
Producteur : Ray Ventura  
Avec : Eddie Constantine et Bella Darvi

Studio : Orex-Films  
Imprimeur : Ets Saint Martin

120 x 160 (cm)



### # 321 - LES YEUX SANS VISAGE (1960)

Genre & Type : FR / Pli / IR2SN

Réalisateur : Georges Franju  
Producteur : Jules Borkon  
Avec : Pierre Brasseur et Alida Valli

Studio : Lux Films  
Imprimeur : Cinemato

120 x 160 (cm)





### # 322 - IGNACE (1937)

Genre & Type : FR / Pli / NY1XF

Réalisateur : Pierre Colombier  
Producteur : Ayres D'Aguiar  
Avec : Fernandel et Alice Tissot

Studio : Mondial film  
Imprimeur : La Lithotyp

120 x 160 (cm)



### # 323 - LE JOUR ET L'HEURE (1963)

Genre & Type : FR / Pli / FP1CV

Réalisateur : René Clement  
Producteur : Jacques Bar  
Avec : Simone Signoret et Stuart Whitman

Studio : Metro-Goldwyn-Mayer  
Imprimeur : Cinemato

120 x 160 (cm)



### # 324 - TERREUR SUR LA LIGNE (1979)

Genre & Type : FR / Pli / VJ2ED

Réalisateur : Fred Walton  
Producteur : Barry Krost  
Avec : Carol Kane et Colleen Dewhurst

Studio : United Artist  
Imprimeur : Lalande Courbet

120 x 160 (cm)

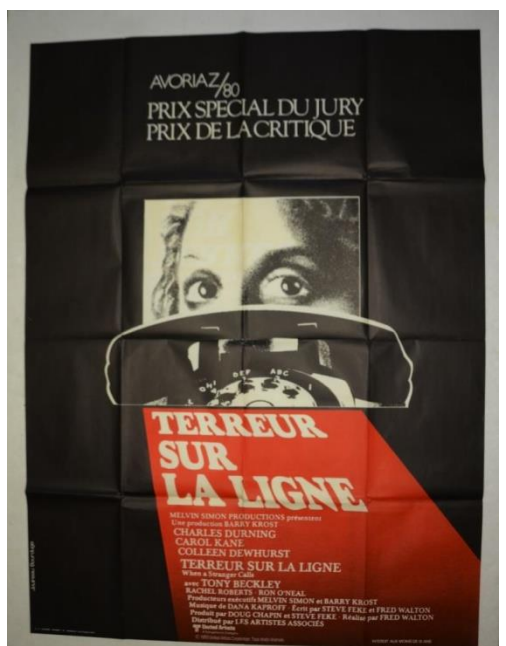

## # 325 - LA FUREUR DU DRAGON (1972)

Genre & Type : FR / Pli / DZ2IW

Réalisateur : Bruce Lee  
Producteur : Raymond Chow  
Avec : Bruce Lee et Chuck Norris

Studio : René Château  
Imprimeur : Lalande Courbet

120 x 160 (cm)



## # 326 - TERREUR EXTRA TERRESTRE (1980)

Genre & Type : FR / Pli / WH1NM

Réalisateur : Greydon Clark  
Producteur : Greydon Clark  
Avec : Jack Palance et Martin Landau

Studio :  
Imprimeur : IGL

120 x 160 (cm)

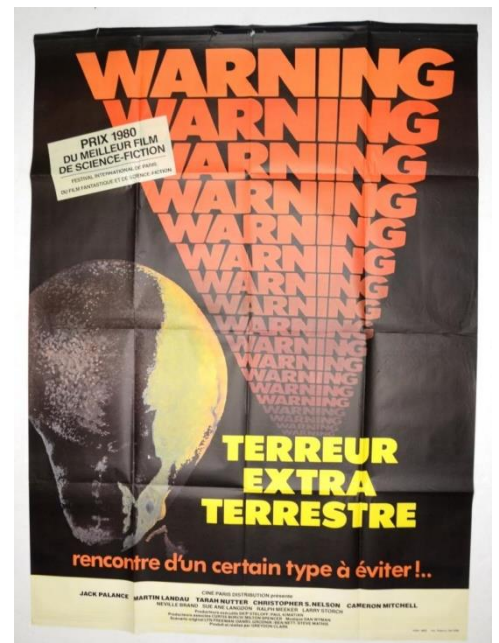

## # 327 - TARZOON LA HONTE DE LA JUNGLE (1975)

Genre & Type : FR / Pli / ML1FR

Réalisateur : Picha  
Producteur : Boris Szulzinger  
Avec : Bernard Dhéran/voice et Georges Aminel/voice

Studio : Fox-Lira  
Imprimeur : GLF Imprimeurs

120 x 160 (cm)





### # 328 - TONNERRE (1983)

Genre & Type : FR / Pli / RQ1VY

Réalisateur : Fabrizio De Angelis  
Producteur : Fabrizio De Angelis  
Avec : Bo Svenson et Mark Gregory

Studio : --  
Imprimeur : Bedos Imprimeurs

120 x 160 (cm)



### # 329 - 3 MILLIARDS SANS ASCENSEUR (1972)

Genre & Type : FR / Pli / YG1DP

Réalisateur : Roger Pigaut  
Producteur : André Cohen  
Avec : Michel Bouquet et Marcel Bozzuffi

Studio : Pathé-Sirius -C.F.D.C  
Imprimeur : Ets Saint Martin

120 x 160 (cm)



### # 330 - LES 39 MARCHES (1978)

Genre & Type : FR / Pli / PU1WJ

Réalisateur : Don Sharp  
Producteur : Greg Smith  
Avec : Robert Powell et David Warner

Studio : Film Inter  
Imprimeur : Lalande Courbet

120 x 160 (cm)



### # 331 - URGENCE (1985)

Genre & Type : FR / Pli / JT1MZ

Réalisateur : Gilles Béhat  
Producteur : Raymond Danon  
Avec : Richard Berry et Bernard-Pierre Donnadiou

Studio : ParaFrance/R.M.C  
Imprimeur : Lalande Courbet

120 x 160 (cm)

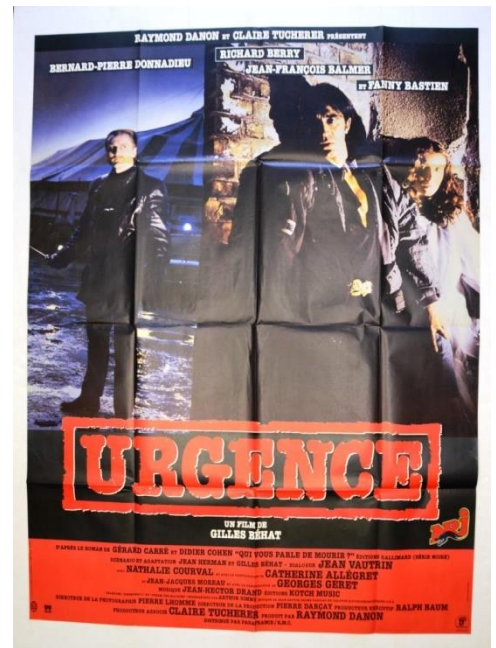

### # 332 - LE CAMERAMAN (1928)

Genre & Type : FR / Pli / ZA3RH

Réalisateur : Edward Sedgwick  
Producteur : Buster Keaton  
Avec : Buster Keaton et Marceline Day

Studio : M.G.M  
Imprimeur : OPF

120 x 160 (cm)



### # 333 - LA POLKA DES MENOTTES (1957)

Genre & Type : FR / Pli / HB3YL

Réalisateur : Raoul André  
Producteur : Sacha Gordine  
Avec : Pascale Audret et Mischa Auer

Studio : Corona  
Imprimeur : Ets Saint Martin

120 x 160 (cm)





### # 334 - REPRODUCTION INTERDITE (1957)

Genre & Type : FR / Pli / LO3PQ

Réalisateur : Gilles Grangier  
 Producteur : Lucien Viard  
 Avec : Michel Auclair et Paul Frankeur

Studio : Orex-Films  
 Imprimeur : Bedos&Cie

**120 x 160 (cm)**

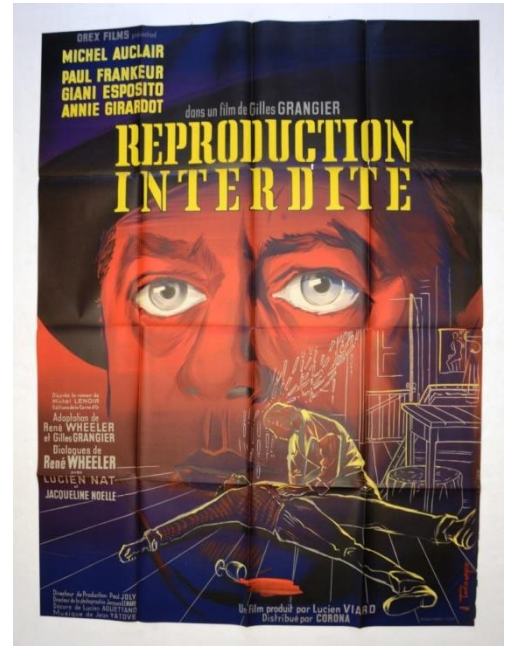

### # 335 - EN EFFEUILLANT LA MARGUERITE (1956)

Genre & Type : FR / Pli / QK5JG

Réalisateur : Marc Allégret  
 Producteur : Raymond Eger  
 Avec : Daniel Gélin et Brigitte Bardot

Studio : Agences Corona  
 Imprimeur : Ets Saint Martin

**120 x 160 (cm)**



### # 336 - MADE IN USA (1966)

Genre & Type : FR / Pli / GS16ZU

Réalisateur : Jean-Luc Godard  
 Producteur : Georges de Beauregard  
 Avec : Anna Karina et Laszlo Szabo

Studio : Lux  
 Imprimeur : Ets Saint Martin

**120 x 160 (cm)**

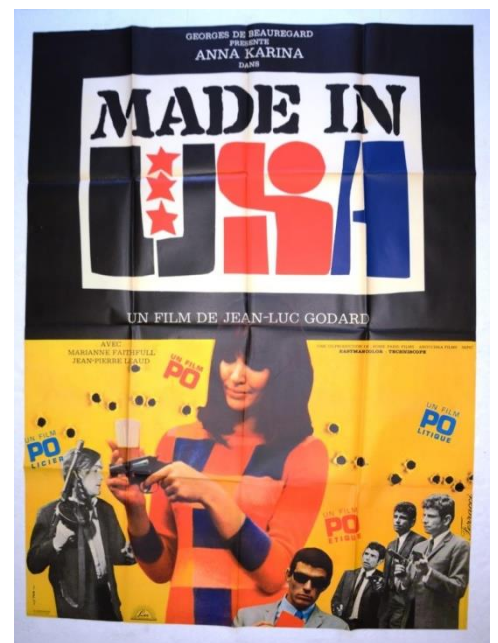

### # 337 - LE PLUS SAUVAGE D'ENTRE TOUS (HUD) (1963)

Genre & Type : FR / Pli / UX10HT

Réalisateur : Martin Ritt  
 Producteur : Irving Ravetch  
 Avec : Paul Newman et Melvyn Douglas

Studio : Paramount  
 Imprimeur : Affiches Galliard

120 x 160 (cm)



### # 338 - L'AUBERGE DU 6<sup>ème</sup> BONHEUR (1958)

Genre & Type : FR / Pli / TC2LA

Réalisateur : Mark Robson  
 Producteur : Buddy Adler  
 Avec : Ingrid Bergman et Curd Jurgens

Studio : 20th Century Fox  
 Imprimeur : Affiches et Publicite

120 x 160 (cm)



### # 339 - THEOREME (1968)

Genre & Type : FR / Pli / AE3QB

Réalisateur : Pier Paolo Pasolini  
 Producteur : Franco Rossellini  
 Avec : Silvana Mangano et Terence Stamp

Studio : --  
 Imprimeur : Lalande Courbet

120 x 160 (cm)





### # 340 - LE REPAS DES FAUVES (1964)

Genre & Type : FR / Pli / BI1GO

Réalisateur : Christian-Jaque  
Producteur : Raymond Froment  
Avec : Francis Blanche et Boy Gobert

Studio : Prodis  
Imprimeur : Ets Saint Martin

120 x 160 (cm)



### # 341 - VICES PRIVÉS ET VERTUS PUBLIQUES (1976)

Genre & Type : FR / Pli / ON1UK

Réalisateur : Miklos Jancso  
Producteur : Giancarlo Marchetti  
Avec : Lajos Balazsovits et Pamela Villoresi

Studio : --  
Imprimeur : Lalande Courbet

120 x 160 (cm)



### # 342 - BALLADE EN BLEU (1965)

Genre & Type : FR / Pli / KF15TS

Réalisateur : Paul Henreid  
Producteur : Herman Blaser  
Avec : Ray Charles et Tom Bell

Studio : 20th Century Fox  
Imprimeur : Ets Saint Martin

120 x 160 (cm)



## # 343 - LE PÈRE DE LA MARIEE (1950)

Genre &amp; Type : FR / Pli / SV5AX

Réalisateur : Vincente Minnelli  
Producteur : Pandro S. Berman  
Avec : Spencer Tracy et Joan Bennett

Studio : M.G.C  
Imprimeur : IPAC

**120 x 160 (cm)**



### # 344 - LES GIRLS (1957)

Genre &amp; Type : FR / Pli / XD3BC

Réalisateur : George Cukor  
Producteur : Sol C. Siegel  
Avec : Gene Kelly et Mitzi Gaynor

Studio : --  
Imprimeur : IPAC

**120 x 160 (cm)**

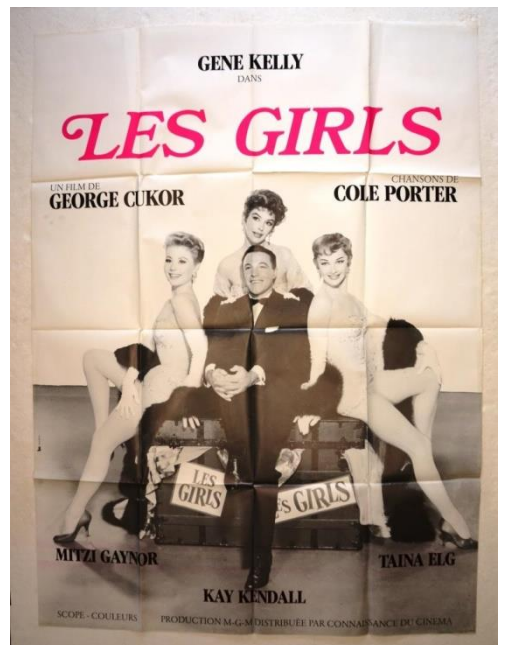

## # 345 - L'HISTOIRE SANS FIN (1984)

Genre &amp; Type : FR / Pli / CW2OE

Réalisateur : Wolfgang Petersen  
Producteur : Bernd Eichinger  
Avec : Barret Oliver et Gerard McRaney

Studio : Warner Bros  
Imprimeur : Lalande Courbet

**120 x 160 (cm)**





### # 346 - HORS-LA-LOI (1985)

Genre & Type : FR / Pli / EM2KI

Réalisateur : Robin Davis  
Producteur : Alain Sarde  
Avec : Clovis Cornillac et Wadek Stanczak

Studio : AMLF  
Imprimeur : A.R.P LPC

120 x 160 (cm)

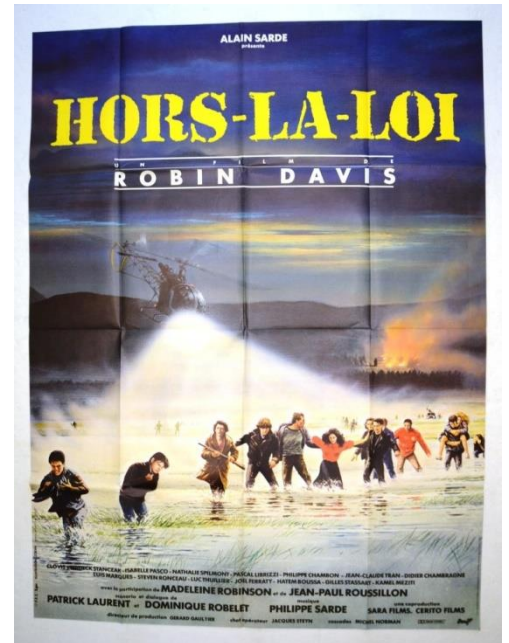

### # 347 - L'HOMME EN COLERE (1979)

Genre & Type : FR / Pli / IR2SN

Réalisateur : Claude Pinoteau  
Producteur : Georges Dancigers  
Avec : Lino Ventura et Angie Dickinson

Studio : Artistes Associés  
Imprimeur : Lalande Courbet

120 x 160 (cm)



### # 348 - HEUREUX QUI COMME ULYSSE (1970)

Genre & Type : FR / Pli / NY1XF

Réalisateur : Henri Colpi  
Producteur : Jacques Bar  
Avec : Fernandel et Rellys

Studio : Prodis  
Imprimeur : Ets Saint Martin

120 x 160 (cm)

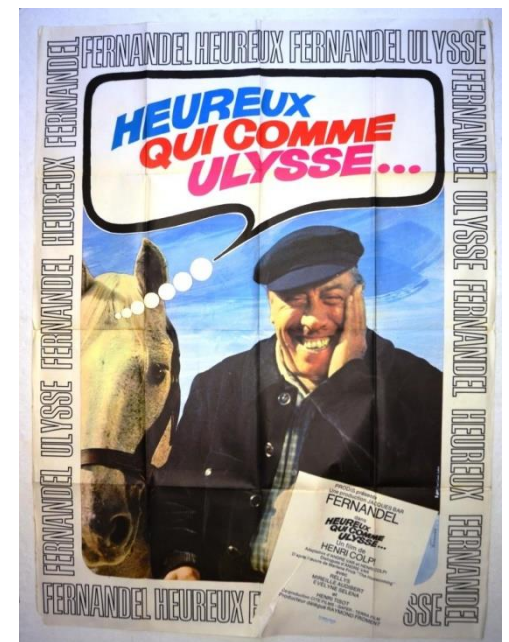

## # 349 - L'HISTOIRE DE PIERRA (1983)

Genre & Type : FR / Pli / FP1CV

Réalisateur : Marco Ferreri  
 Producteur : Erwin C. Dietrich  
 Avec : Isabelle Huppert et Marcello Mastroianni

Studio : UGC  
 Imprimeur : Lalande Courbet

**120 x 160 (cm)**



## # 350 - L'ASSASSIN (1961)

Genre & Type : FR / Pli / VJ8ED

Réalisateur : Eliot Petri  
 Producteur : Franco Cristaldi  
 Avec : Marcello Mastroianni et Micheline Presle

Studio : Lux Films  
 Imprimeur : Ets Saint Martin

**120 x 160 (cm)**



## # 351 - PREMIER MAI (1958)

Genre & Type : FR / Pli / DZ1IW

Réalisateur : Luis Saslavsky  
 Producteur : Sacha Gordine  
 Avec : Yves Montant et Nicole Berger

Studio : Lux Films  
 Imprimeur : Cinemato

**120 x 160 (cm)**





### # 352 - UN AMERICAIN A PARIS (1951)

Genre & Type : FR / Pli / WH9NM

Réalisateur : Vincente Minnelli  
Producteur : Arthur Freed  
Avec : Gene Kelly et Leslie Caron

Studio : Metro-Goldwin-Mayer  
Imprimeur : Ets Saint Martin

**120 x 160 (cm)**



### # 353 - LA BÊTE A L'AFFÛT (1959)

Genre & Type : FR / Pli / ML4FR

Réalisateur : Pierre Chenal  
Producteur : Ray Ventura  
Avec : Françoise Arnoul et Henri Vidal

Studio : Corona  
Imprimeur : Bedos Imprimeurs

**120 x 160 (cm)**



### # 354 - L'AMOUR VIOLE (1978)

Genre & Type : FR / Pli / RQ5VY

Réalisateur : Yannick Bellon  
Producteur : Marin Karmitz  
Avec : Nathalie Nell et Alain Fourès

Studio : MK2  
Imprimeur : A.Karcher imp

**120 x 160 (cm)**



### # 355 - CESAR ET ROSALIE (1972)

Genre &amp; Type : FR / PlI / YG9DP

Réalisateur : Claude Sautet  
Producteur : Michelle de Broca  
Avec : Yves Montand et Romy Schneider

Studio : Paramount-Orion  
Imprimeur : Lalande Courbet

**120 x 160 (cm)**



## # 356 - LE MOUTON ENRAGE (1974)

Genre &amp; Type : FR / PlI / PU2WJ

Réalisateur : Michel Deville  
Producteur : Léo L.Fuchs  
Avec : Jean-louis Trintignant et Romy Schneider

Studio : S.N Prodis  
Imprimeur : GLF Imprimeurs

**120 x 160 (cm)**



### # 357 - LA FEMME AUX BOTTES ROUGES (1974)

Genre &amp; Type : FR / Pli / JT1MZ

Réalisateur : Juan Luis Bunuel  
Producteur : Claude Jaeger  
Avec : Catherine Deneuve et Fernando Rey

Studio : UGC/NEF/CFDC  
Imprimeur : Lalande Courbet

**120 x 160 (cm)**





### # 358 - LA TRAVERSEE FANTASTIQUE (1959)

Genre & Type : FR / Pli / ZA2RH

Réalisateur : Folco Quilici  
Producteur : Salvo D'Angelo  
Avec : Marco Paoletti et Eleonora Rossi Drago

Studio : Liberal-Films  
Imprimeur : Affiches et Publicite

120 x 160 (cm)



### # 359 - GENTLEMAN DETECTIVE (1959)

Genre & Type : FR / Pli / HB1YL

Réalisateur : Georg Marischka  
Producteur : Kurt Ulrich  
Avec : O.W Fischer et Linda Christian

Studio : U.F.A  
Imprimeur : Cinemato

120 x 160 (cm)



### # 360 - QUINZE JOURS AILLEURS (1962)

Genre & Type : FR / Pli / LO1PQ

Réalisateur : Vincente Minnelli  
Producteur : John Houseman  
Avec : Kirk Douglas et Edward G. Robinson

Studio : Metro Goldwyn Mayer  
Imprimeur : Cinemeto

120 x 160 (cm)



### # 361 - PAS DE LAURIERS POUR LES TUEURS (1963)

Genre & Type : FR / Pli / QK14JG

Réalisateur : Mark Robson  
 Producteur : Pandro S. Berman  
 Avec : Paul Newman et Edward G. Robinson

Studio : Metro Goldwyn Mayer  
 Imprimeur : Cinemato

**120 x 160 (cm)**



### # 362 - ELLE N'A DANSE QU'UN SEUL ÉTÉ (1951)

Genre & Type : FR / Pli / GS2ZU

Réalisateur : Arne Mattsson  
 Producteur : --  
 Avec : Edvin Adolphson et Ulla Jacobsson

Studio : Fernand Rivers  
 Imprimeur : Affiches et Publicite

**120 x 160 (cm)**



### # 363 - LE MAITRE DU MONDE (1961)

Genre & Type : FR / Pli / UX4HT

Réalisateur : William Witney  
 Producteur : James H. Nicholson  
 Avec : Vincent Price et Charles Bronson

Studio : Lalande Courbet

**120 x 160 (cm)**





### # 364 - LE PETIT SOLDAT (1963)

Genre & Type : FR / Pli / TC6LA

Réalisateur : Jean-Luc Godard  
Producteur : Georges de Bauregard  
Avec : Michel Subor et Anna Karina

Studio :  
Imprimeur : Lalande Courbet

120 x 160 (cm)

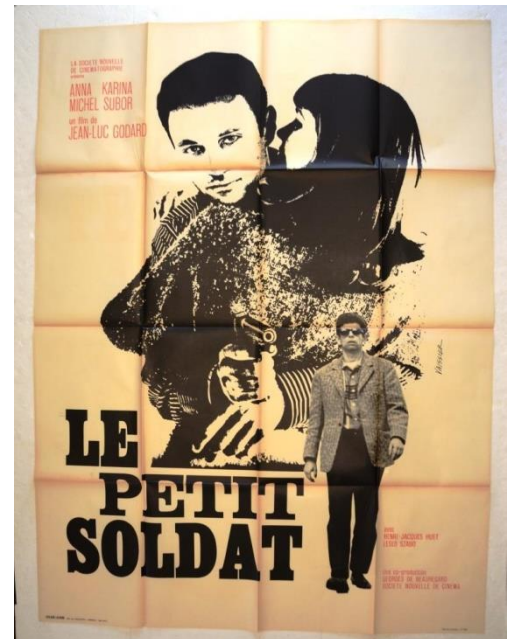

### # 365 - MA FEMME MON GOSSE ET MOI (1957)

Genre & Type : FR / Pli / AE4QB

Réalisateur : Marc Allégret  
Producteur : Joseph Bercholz  
Avec : Robert Lamoureux et Annie Girardot

Studio : Pathé Consortium  
Imprimeur : Affiches Gaillard

120 x 160 (cm)



### # 366 - LE TEMPS D'UNE ROMANCE (1978)

Genre & Type : FR / Pli / BI1GO

Réalisateur : Jane Wagner  
Producteur : Robert Stigwood  
Avec : Lily Tomlin et John Travolta

Studio : Universal  
Imprimeur : Lalande Courbet

120 x 160 (cm)



### # 367 - C'EST LA FAUTE D'ADAM (1958)

Genre & Type : FR / Pli / ON2UK

Réalisateur : Jacqueline Audry  
Producteur : Jean Lefait  
Avec : Jacques Sernas et Dany Robin

Studio : Socipex-Sonofilm  
Imprimeur : La Lithotyp

120 x 160 (cm)



### # 368 - VIOLETTES IMPERIALES (1952)

Genre & Type : FR / Pli / KF2TS

Réalisateur : Richard Pottier  
Producteur : Cesareo Gonzalez  
Avec : Luis Mariano et Carmen Sevilla

Studio : Modernes  
Imprimeur : La lithotyp

120 x 160 (cm)



### # 369 - LE CHANTEUR DE MEXICO (1956)

Genre & Type : FR / Pli / SV1AX

Réalisateur : Richard Pottier  
Producteur : Benito Perojo  
Avec : Luis Mariano et Bourvil

Studio : --  
Imprimeur : La Lithotyp

120 x 160 (cm)





### # 370 - S.O.S TRAIN D'ATERRISSAGE BLOQUE (1959)

Genre & Type : FR / Pli / XD2BC

Réalisateur : Gottfried Reinhardt  
 Producteur : Arthur Brauner  
 Avec : O.W.Fischer et Sonja Ziemann

Studio : Comacico  
 Imprimeur : Richiers-Laugier

**120 x 160 (cm)**



### # 371 - LE SECRET DES VALISES NOIRES (1962)

Genre & Type : FR / Pli / CW10E

Réalisateur : Werner Klingler  
 Producteur : Arthur Brauner  
 Avec : Joachim Hansen et Senta Berger

Studio : Rank  
 Imprimeur : Ets Saint Martin

**120 x 160 (cm)**



### # 372 - SEX O'CLOCK USA (1976)

Genre & Type : FR / Pli / EM1KI

Réalisateur : François Reichenbach  
 Producteur : Eric Rochat  
 Avec : Frank Moore et John Holmes

Studio : --  
 Imprimeur : Ets Saint Martin

**120 x 160 (cm)**



### # 373 - S.O.S. PACIFIC (1959)

Genre & Type : FR / Pli / IR1SN

Réalisateur : Guy Green  
Producteur : Patrick Filmer-Sankey  
Avec : Richard Attenborough et Pier Angeli

Studio : Pathé Consortium  
Imprimeur : Affiches Gaillar

120 x 160 (cm)



### # 374 - NOTRE DAME DE PARIS (1956)

Genre & Type : FR / Pli / NY6XF

Réalisateur : Jean Delannoy  
Producteur : Raymond Hakim  
Avec : Anthony Quinn et Gina Lollobrigida

Studio : Cinemascope  
Imprimeur : Bedos & Ce Imp

120 x 160 (cm)



### # 375 - BLONDES, BRUNES, ET ROUSSES (1963)

Genre & Type : FR / Pli / FP13CV

Réalisateur : Norman Taurog  
Producteur : Ted Richmond  
Avec : Elvis Presley et Joan O'Brien

Studio : Metro-Goldwyn-Mayer  
Imprimeur : Cinemato

120 x 160 (cm)





### # 376 - LE DERNIER RIVAGE (1959)

Genre & Type : FR / Pli / VJ2ED

Réalisateur : Stanley Kramer  
Producteur : Stanley Kramer  
Avec : Gregory Peck et Ava Garner

Studio : United Artists  
Imprimeur : Imp.Henon

120 x 160 (cm)



### # 377 - POT-BOUILLE (1957)

Genre & Type : FR / Pli / DZ1IW

Réalisateur : Julien Duvivier  
Producteur : Raymond Hakim  
Avec : Gérard Philipe et Dany Carrel

Studio :  
Imprimeur : Affiches Gaillard

120 x 160 (cm)

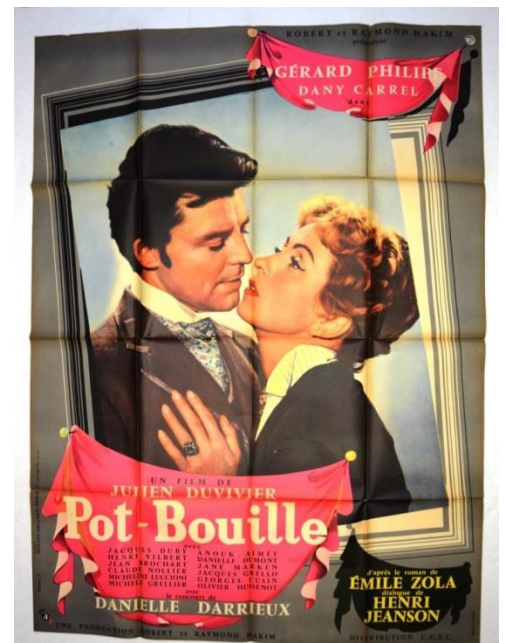

### # 378 - YOYO (1965)

Genre & Type : FR / Pli / WH5NM

Réalisateur : Pierre Etaix  
Producteur : Paul Claudon  
Avec : Pierre Etaix et Claudine Auger

Studio : Warner Bros  
Imprimeur : Ets Saint Martin

120 x 160 (cm)

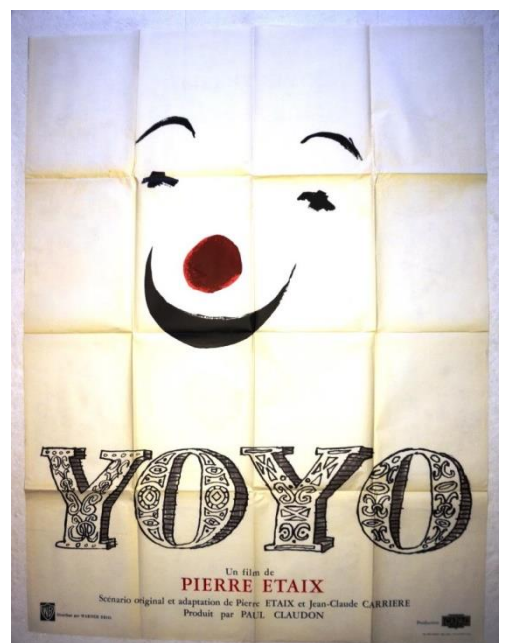

### # 379 - CES DAMES S'EN MELENT (1965)

Genre & Type : FR / Pli / ML4FR

Réalisateur : Raoul André  
Producteur : Raoul André  
Avec : Eddie Constantine et Patricia Viterbo

Studio : --  
Imprimeur : Ets Saint Martin

**120 x 160 (cm)**



### # 380 - CASABLANCA NID D'ESPIONS (1963)

Genre & Type : FR / Pli / RQ2VY

Réalisateur : Henri Decoin  
Producteur : Francisco Balcazar  
Avec : Sara Montiel et Maurice Ronet

Studio : --  
Imprimeur : La Lithotyp

**120 x 160 (cm)**



### # 381 - LA LAME NUE (1961)

Genre & Type : FR / Pli / YG25DP

Réalisateur : Michael Anderson  
Producteur : Georges Glass  
Avec : Gary Cooper et Deborah Kerr

Studio : United Artists  
Imprimeur : Richier Laugier

**120 x 160 (cm)**





### # 382 - LE TEMPS DES AMANTS (1968)

Genre & Type : FR / Pli / PU2WJ

Réalisateur : Vittorio De Sica  
Producteur : Arthur Cohn  
Avec : Marcello Mastroianni et Faye Dunaway

Studio : MGM  
Imprimeur : Lalande Courbet

120 x 160 (cm)



### # 383 - REVOLUTION D'OCTOBRE (1967)

Genre & Type : FR / Pli / JT1MZ

Réalisateur : Frédéric Rossif  
Producteur : --  
Avec : John Gielgud et Suzanne Flon

Studio : Paramount Pictures  
Imprimeur : Lalande Courbet

120 x 160 (cm)

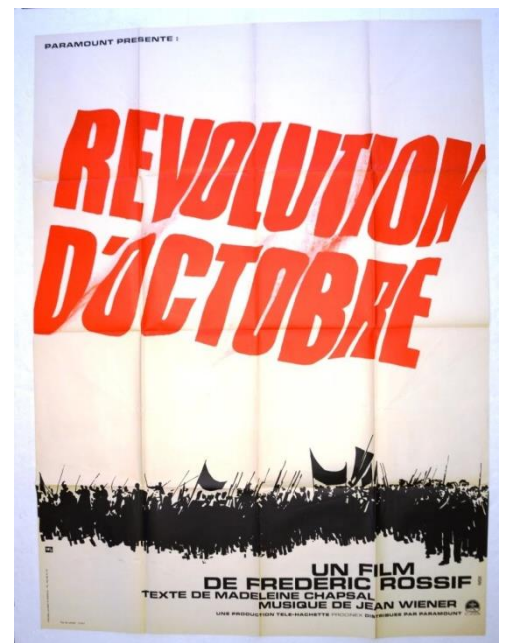

### # 384 - PARIS BRULE-T-IL (1966)

Genre & Type : FR / Pli / ZA8RH

Réalisateur : René Clement  
Producteur : Paul Graetz  
Avec : Jean-Paul Belmondo et Charles Boyer

Studio : Paramount Pictures  
Imprimeur : Lalande Courbet

120 x 160 (cm)



### # 385 - LES AMITIÉS PARTICULIÈRES (1964)

Genre & Type : FR / Pli / HB1YL

Réalisateur : Jean Delannoy  
Producteur : Christine Gouze-Rénal  
Avec : Francis Lacombrade et Didier Haudepin

Studio : Lux Films  
Imprimeur : Ets Saint Martin

120 x 160 (cm)



### # 386 - LE CIRQUE DES HORREURS (1960)

Genre & Type : FR / Pli / LO1PQ

Réalisateur : Sidney Hayers  
Producteur : Samuel Z. Arkoff  
Avec : Anton Diffring et Erika Remberg

Studio : Rank  
Imprimeur : Ets Saint Martin

120 x 160 (cm)



### # 387 - L'HOMME ET L'ENFANT (1956)

Genre & Type : FR / Pli / QK14JG

Réalisateur : Raoul André  
Producteur : --  
Avec : Eddie Constantine et Juliette Gréco

Studio : --  
Imprimeur : Ets Saint Martin

120 x 160 (cm)





## # 388 - DANS LA CHALEUR DE LA NUIT (1967)

Genre & Type : FR / Pli / GS4ZU

Réalisateur : Norman Jewison  
 Producteur : Walter Mirisch  
 Avec : Sidney Poitier et Rod Steiger

Studio : United Artists  
 Imprimeur : Ets Saint Martin

**120 x 160 (cm)**

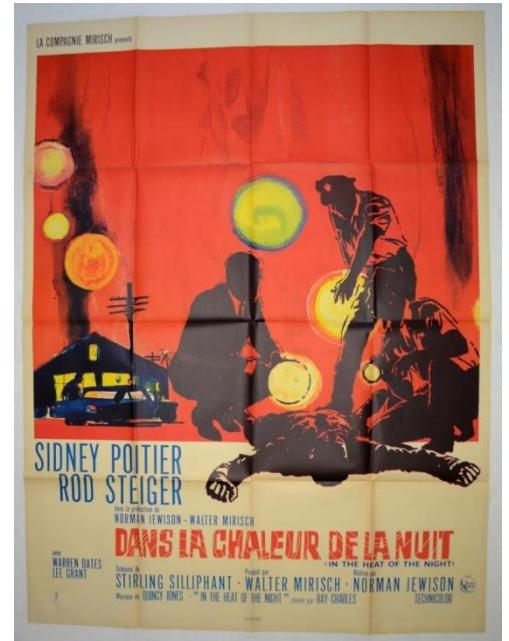

## # 389 - L'AIR DE PARIS (1954)

Genre & Type : FR / Pli / UX3HT

Réalisateur : Marcel Carné  
 Producteur : Robert Dorfmann  
 Avec : et Arletty

Studio : Del Ducas Films  
 Imprimeur : Affiches Gaillard

**120 x 160 (cm)**



## # 390 - AVEC LA PEAU DES AUTRES (1966)

Genre & Type : FR / Pli / TC6LA

Réalisateur : Jacques Deray  
 Producteur : Eugène Tucherer  
 Avec : Lino Ventura et Jean Bouise

Studio : --  
 Imprimeur : Ets Saint Martin

**120 x 160 (cm)**



### # 391 - LE FLINGUEUR (1972)

Genre & Type : FR / Pli / AE1QB

Réalisateur : Michael Winner  
Producteur : Robert Chartoff  
Avec : Charles Bronson et Jan-Michael Vincent

Studio : United Artists  
Imprimeur : Lalande Courbet

120 x 160 (cm)



### # 392 - LE COMTE DE MONTE CRISTO (2em EPOQUE ) (1954)

Genre & Type : FR / Pli / BI3GO

Réalisateur : Robert Vernay  
Producteur : Lucien Masson  
Avec : Jean Marais et Lia Amanda

Studio : --  
Imprimeur : Bedos &Ce Imp

120 x 160 (cm)



### # 393 - ALEXANDRE LE GRAND (1956)

Genre & Type : FR / Pli / ON3UK

Réalisateur : Robert Rossen  
Producteur : Robert Rossen  
Avec : Richard Burton et Frederic March

Studio : United Artists  
Imprimeur : Ets Saint Martin

120 x 160 (cm)

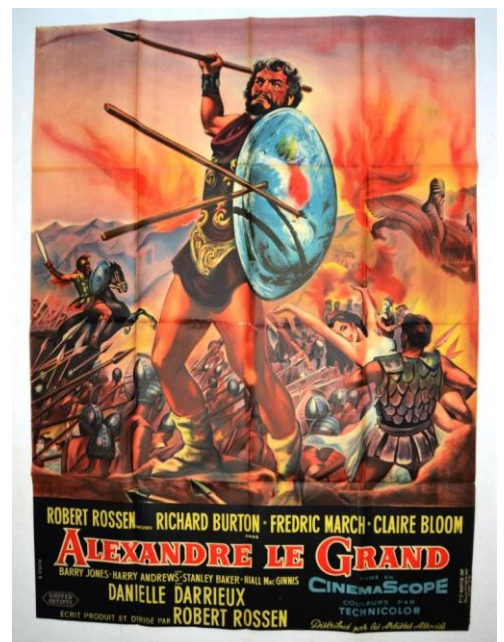



### # 394 - DILLINGER (1973)

Genre & Type : FR / Pli / KF1TS

Réalisateur : John Milius  
Producteur : Buzz Feitshans  
Avec : Warren Oates et Ben Johnson

Studio : --  
Imprimeur : Lalande Courbet

**120 x 160 (cm)**



### # 395 - LE PASSAGER CLANDESTIN (2) (1958)

Genre & Type : FR / Pli / SV6AX

Réalisateur : Ralph Habib  
Producteur : Paul-Edmond Decharme  
Avec : Martine Carol et Karlheinz Böhm

Studio : --  
Imprimeur : Affiches Gaillard

**120 x 160 (cm)**



### # 396 - 4 DOLLARS DE VENGEANCE (1966)

Genre & Type : FR / Pli / XD1BC

Réalisateur : Jaime Jesus Balcazar  
Producteur : Alfonso Balcazar  
Avec : Robert Woods et Dana Ghia

Studio : --  
Imprimeur : Richier Laugier

**120 x 160 (cm)**



### # 397 - SOIS BELLE ET TAIS TOI (2) (1958)

Genre & Type : FR / Pli / CW10E

Réalisateur : Marc Allégret  
Producteur : Raymond Eger  
Avec : Henri Vidal et Mylène Demongeot

Studio : --  
Imprimeur : Lalande Courbet

**120 x 160 (cm)**



### # 398 - LE LOCATAIRE (1976)

Genre & Type : FR / Pli / EM1KI

Réalisateur : Roman Polanski  
Producteur : Andrew Braunsberg  
Avec : Roman Polanski et Isabelle Adjani

Studio : --  
Imprimeur : Lalande Courbet

**120 x 160 (cm)**



### # 399 - ENFER MECANIQUE (1977)

Genre & Type : FR / Pli / IR1SN

Réalisateur : Elliot Silverstein  
Producteur : Marvin Birdt  
Avec : James Brolin et Kathleen Lloyd

Studio : Universal  
Imprimeur : Lalande courbet

**120 x 160 (cm)**





## # 400 - LE TEMPS D'AIMER ET LE TEMPS DE MOURIR (1958)

Genre & Type : FR / Pli / NY1XF

Réalisateur : Douglas Sirk  
 Producteur : Robert Arthur  
 Avec : John Gavin et Liselotte Pulver

Studio : Universal Film  
 Imprimeur : Affiches et Publicite

**120 x 160 (cm)**



## # 401 - LE DERNIER TRAIN DE GUN HILL (1959)

Genre & Type : FR / Pli / FP4CV

Réalisateur : John Sturges  
 Producteur : Hal B. Wallis  
 Avec : Kirk Douglas et Anthony Quinn

Studio : Paramount  
 Imprimeur : Affiches et Publicite

**120 x 160 (cm)**



## # 402 - PREPAREZ VOS MOUCHOIRS (1978)

Genre & Type : FR / Pli / VJ7ED

Réalisateur : Bertrand Blier  
 Producteur : Paul Claudon  
 Avec : Gérard Depardieu et Patrick Dewaere

Studio : --  
 Imprimeur : Lalande courbet

**120 x 160 (cm)**



### # 403 - BLAZING SADDLES (1974)

Genre & Type : FR / Pli / DZ1IW

Réalisateur : Mel Brooks  
Producteur : Michael Hertzberg  
Avec : Cleavon Little et Gene Wilder

Studio : Warner Bros  
Imprimeur : Lalande courbet

120 x 160 (cm)

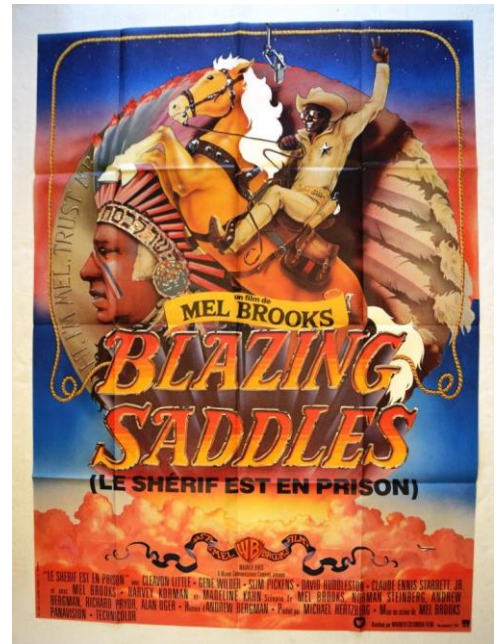

### # 404 - LES PETROLEUSES (BB) (1971)

Genre & Type : FR / Pli / WH1NM

Réalisateur : Christian-Jaque  
Producteur : Francis Cosne  
Avec : Brigitte Bardot et Claudia Cardinale

Studio : --  
Imprimeur : Lalande courbet

120 x 160 (cm)

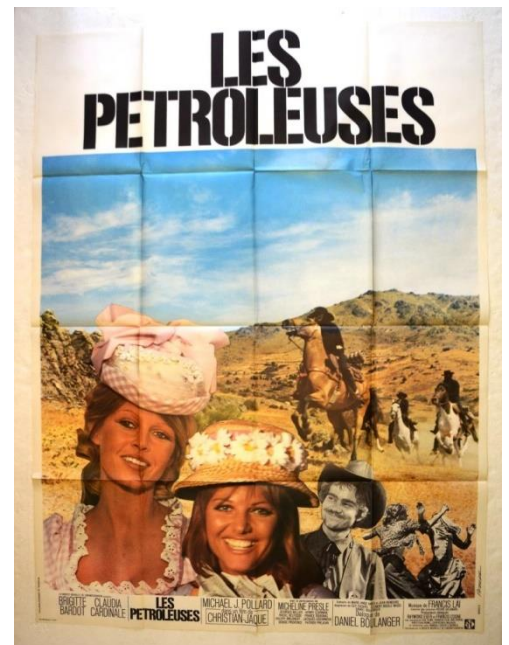

### # 405 - LA GRANDE BOUFFE (1973)

Genre & Type : FR / Pli / ML1FR

Réalisateur : Marco Ferreri  
Producteur : Vincent Malle  
Avec : Marcello Mastroianni et Michel Piccoli

Studio : --  
Imprimeur : Ets Saint Martin

120 x 160 (cm)





## # 406 - LA GRANDE VADROUILLE (1966)

Genre & Type : FR / Pli / RQ1VY

Réalisateur : Gérard Oury  
Producteur : Robert Dorfmann  
Avec : Bourvil et Louis de Funès

Studio : Etsman-Color-Panavision  
Imprimeur : Ets Saint Martin

120 x 160 (cm)



## # 407 - TOUS LES HEROS SONT MORTS (1968)

Genre & Type : FR / Pli / YG1DP

Réalisateur : Joseph Sargent  
Producteur : Stanley Chase  
Avec : Rod Taylor et Claudia Cardinale

Studio : Universal-Film  
Imprimeur : Affiches et Publicite

120 x 160 (cm)



## # 408 - SUR LA PISTE DES COMANCHES (1958)

Genre & Type : FR / Pli / PU1WJ

Réalisateur : Gordon Douglas  
Producteur : Martin Rackin  
Avec : Clint Walker et Virginia Mayo

Studio : Eclair Journal  
Imprimeur : S.I.P 186,Fg St Martin

120 x 160 (cm)

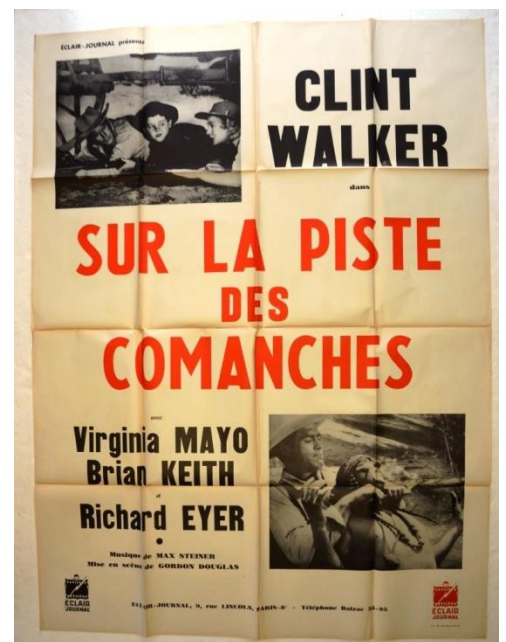

## # 409 - LA BÊTE A L'AFFÛT (1959)

Genre & Type : FR / Pli / JT5MZ

Réalisateur : Pierre Chenal  
Producteur : Ray Ventura  
Avec : Françoise Arnoul et Henri Vidal

Studio : Le Trident/U.C.I.L  
Imprimeur : Lalande Courbet

120 x 160 (cm)



## # 410 - LES TEMPS MODERNES (1936)

Genre & Type : FR / Pli / ZA2RH

Réalisateur : Charles Chaplin  
Producteur : Charles Chaplin  
Avec : Charles Chaplin et Paulette Goddard

Studio : Paramount  
Imprimeur : Ets Saint Martin

120 x 160 (cm)

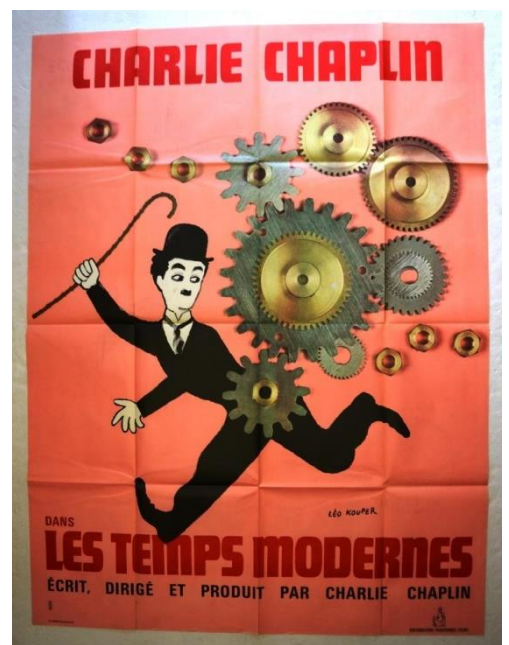

## # 411 - LA BAIE DES ANGES (1963)

Genre & Type : FR / Pli / HB1YL

Réalisateur : Jacques Demy  
Producteur : Paul-Edmond Decharme  
Avec : Jeanne Moreau et Claude Mann

Studio : --  
Imprimeur : Affiches Gaillard

120 x 160 (cm)





## # 412 - LE BATAILLON DANS LA NUIT (1956)

Genre & Type : FR / Pli / LO1PQ

Réalisateur : Allan Dwan  
Producteur : Hayes Goetz  
Avec : John Payne et Mona Freeman

Studio : United Artists  
Imprimeur : Richier.Laugier

120 x 160 (cm)



## # 413 - LE ROI DU RACKET (1955)

Genre & Type : FR / Pli / QK1JG

Réalisateur : Maxwell Shane  
Producteur : Edward Small  
Avec : Farley Granger et Antony Quinn

Studio : --  
Imprimeur : SIP.186 Fg St Martin

120 x 160 (cm)

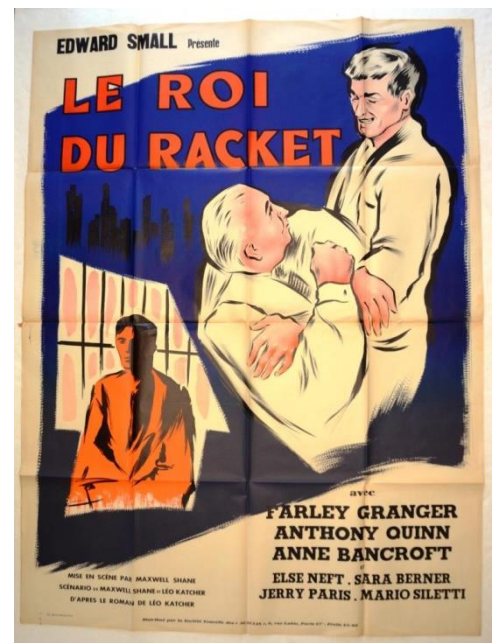

## # 414 - TOUT LE MONDE IL EST BEAU TOUT MONDE IL EST GENTIL (1972)

Genre & Type : FR / Pli / GS1ZU

Réalisateur : Jean Yanne  
Producteur : Jean Yanne  
Avec : Jean Yanne et Bernard Blier

Studio : --  
Imprimeur : Ets Saint Martin

120 x 160 (cm)



## # 415 - LES HORACES ET LES CURIACES (1961)

Genre & Type : FR / Pli / UX3HT

Réalisateur : Ferdinando Baldi  
 Producteur : Angelo Ferrara  
 Avec : Alan Ladd et Franca Bettoia

Studio : Lux Films  
 Imprimeur : Ets Saint Martin

**120 x 160 (cm)**



## # 416 - RETOUR A LA BIEN-AIMEE (1979)

Genre & Type : FR / Pli / TC2LA

Réalisateur : Jean-Francois Adam  
 Producteur : Benjamin Simon  
 Avec : Isabelle Huppert et Jacques Dutronc

Studio : Prodis  
 Imprimeur : Lalande Courbet

**120 x 160 (cm)**



## # 417 - TOOTSIE (1982)

Genre & Type : FR / Pli / AE1QB

Réalisateur : Sydney Pollack  
 Producteur : Sydney Pollack  
 Avec : Dustin Hoffman et Jessica Lange

Studio : Columbia Pictures  
 Imprimeur : Lalande Courbet

**120 x 160 (cm)**





## # 418 - ON A RETROUVE LA 7eme COMPAGNIE ! (1975)

Genre & Type : FR / Pli / BI1GO

Réalisateur : Robert Lamoureux  
Producteur : Alain Poiré  
Avec : Jean Lefevre et Pierre Mondy

Studio : Gaumont  
Imprimeur : Lalande Courbet

120 x 160 (cm)



## # 419 - L'ŒIL DU TIGRE (1982)

Genre & Type : FR / Pli / ON1UK

Réalisateur : Sylvester Stallone  
Producteur : Robert Chartoff  
Avec : Sylvester Stallone et Talia Shire

Studio : United Artists  
Imprimeur : Lalande Courbet

120 x 160 (cm)



## # 420 - LA RAISON DU PLUS FORT (1973)

Genre & Type : FR / Pli / KF1TS

Réalisateur : François Reichenbach  
Producteur : François Reichenbach  
Avec : Raymond Devos et Paula Moore

Studio : Gaumont  
Imprimeur : Lalande Courbet

120 x 160 (cm)



## # 421 - R.A.S (1973)

Genre & Type : FR / Pli / SV1AX

Réalisateur : Yves Boisset  
Producteur : Yvon Guézel  
Avec : Jacques Spiesser et Jacques Villeret

Studio : C.F.D.C-U.G.C  
Imprimeur : Ets Saint Martin

**120 x 160 (cm)**

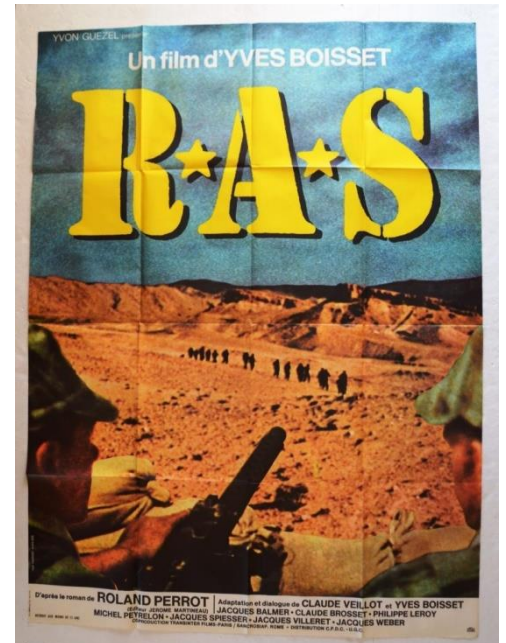

## # 422 - LE SECRET DU RAPPORT QUILLER (1966)

Genre & Type : FR / Pli / XD1BC

Réalisateur : Michael Anderson  
Producteur : Ivan Foxwell  
Avec : George Segal et Alec Guinness

Studio : Rank  
Imprimeur : Lalande Courbet

**120 x 160 (cm)**



## # 423 - CHISUM (1970)

Genre & Type : FR / Pli / CW2OE

Réalisateur : Andrew V. McLaglen  
Producteur : Andrew J. Fenady  
Avec : John Wayne et Forrest Tucker

Studio : Warner Bros  
Imprimeur : Lalande Courbet

**120 x 160 (cm)**





## # 424 - TEMOINS A ABATTRE ()

Genre & Type : / Pli / EM2KI

Réalisateur :

Producteur :

Avec : et

Studio :

Imprimeur :

**120 x 160 (cm)**



## # 425 - L'HORRIBLE DR ORLOF (1962)

Genre & Type : FR / Pli / IR1SN

Réalisateur : Jesus (jeff) Franco

Producteur : Leo Max

Avec : Howard Vernon et Mary Sylver

Studio : --

Imprimeur : Lalande Courbet

**120 x 160 (cm)**

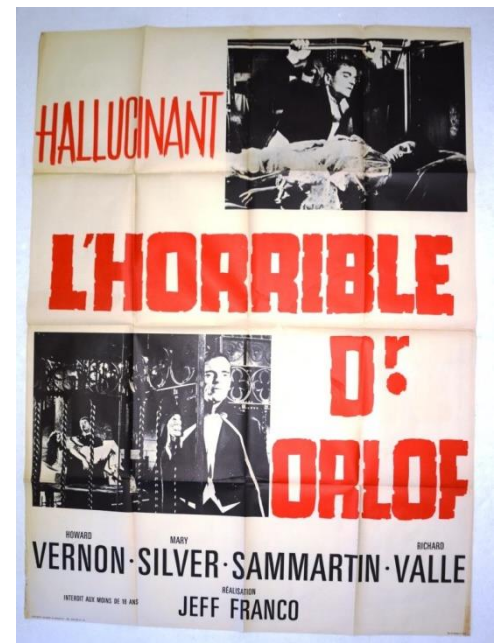

## # 426 - LE PETIT BOUGNAT (1970)

Genre & Type : FR / Pli / NY5XF

Réalisateur : Bernard Toublanc-Michel

Producteur : Georges de Beauregard

Avec : Isabelle Adjani et Claude Amazan

Studio : SNC

Imprimeur : Affiches Gaillard

**120 x 160 (cm)**



## # 427 - TOUT CE QUE VOUS AVEZ TOUJOURS VOULU SAVOIR SUR LE SEX.. (1972)

Genre & Type : FR / Pli / FP1CV

Réalisateur : Woody Allen  
Producteur : Charles H. Joffe  
Avec : Woody Allen et John Carradine

Studio : United Artists  
Imprimeur : Lala

120 x 160 (cm)



## # 428 - COMEDIE EROTIQUE D'UNE NUIT D'ÉTÉ (1982)

Genre & Type : FR / Pli / VJ7ED

Réalisateur : Woody Allen  
Producteur : Robert Greenhut  
Avec : Woody Allen et Mia Farrow

Studio : Orion/Warner Bros  
Imprimeur : Lalande Courbet

120 x 160 (cm)



## # 429 - BAROCCO (1976)

Genre & Type : FR / Pli / DZ7IW

Réalisateur : André Téchiné  
Producteur : André Génovès  
Avec : Isabelle Adjani et Gérard Depardieu

Studio : Films la Boétie/Sara Films  
Imprimeur : Lalande Courbet

120 x 160 (cm)

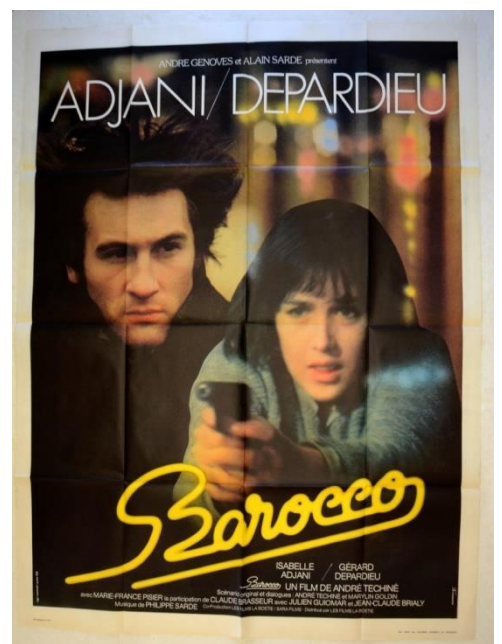



### # 430 - SUBWAY (1985)

Genre & Type : FR / Pli / WH4NM

Réalisateur : Luc Besson  
Producteur : Luc Besson  
Avec : Isabelle Adjani et Christophe Lambert

Studio : Gaumont  
Imprimeur : Lalande Courbet

120 x 160 (cm)

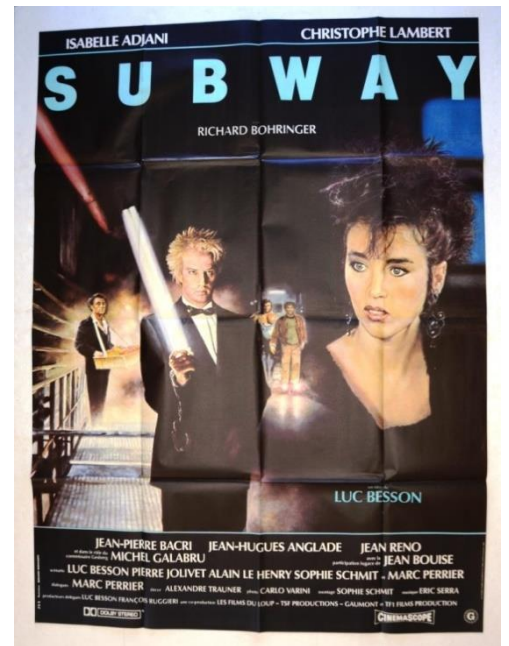

### # 431 - ET DIEU CREA LA FEMME (BB) (1956)

Genre & Type : FR / Pli / ML10FR

Réalisateur : Roger Vadim  
Producteur : Raoul Lévy  
Avec : Brigitte Bardot et Curd Jurgens

Studio : IENA/U.C.I.L/Cocinor  
Imprimeur : Affiches Gaillard

120 x 160 (cm)



### # 432 - EN EFFEUILLANT LA MARGUERITE (BB) (1956)

Genre & Type : FR / Pli / RQ105VY

Réalisateur : Marc Allégret  
Producteur : Raymond Eger  
Avec : Brigitte Bardot et Daniel Gelin

Studio : --  
Imprimeur : Ets Saint Martin

120 x 160 (cm)



### # 433 - QUINZE JOURS AILLEURS (1962)

Genre & Type : FR / Pli / YG4DP

Réalisateur : Vincente Minnelli  
Producteur : John Houseman  
Avec : Kirt Douglas et Edward G. Robinson

Studio : Metro Goldwyn Mayer  
Imprimeur : Cinemato

120 x 160 (cm)



### # 434 - LE DERNIER TRAIN DE GUN HILL (1959)

Genre & Type : FR / Pli / PU1WJ

Réalisateur : John Sturges  
Producteur : Hal B. Wallis  
Avec : Kirt Douglas et Anthony Quinn

Studio : Paramount  
Imprimeur : Affiches et Publicite

120 x 160 (cm)



### # 435 - SATURN 3 (1980)

Genre & Type : FR / Pli / JT3MZ

Réalisateur : Stanley Donen  
Producteur : Stanley Donen  
Avec : Farrah Fawcett et Kirt Douglas

Studio : Ugc  
Imprimeur : Lalande Courbet

120 x 160 (cm)





## # 436 - L'ARRANGEMENT (1969)

Genre & Type : FR / Pli / ZA2RH

Réalisateur : Elia Kazan  
Producteur : Elia Kazan  
Avec : kirt Douglas et Faye Dunaway

Studio : Warner Bros  
Imprimeur : Ets Saint Martin

120 x 160 (cm)



## # 437 - LA MEILLEURE FACON DE MARCHER (1976)

Genre & Type : FR / Pli / HB6YL

Réalisateur : Claude Miller  
Producteur : Mag Bodard  
Avec : Patrick Dewaere et Patrick Bouchitey

Studio : AMLF  
Imprimeur : Ets Saint Martin

120 x 160 (cm)



## # 438 - LE TARTUFFE (1984)

Genre & Type : FR / Pli / LO3PQ

Réalisateur : Gerard Depardieu  
Producteur : Margaret Ménégoz  
Avec : Gérard Depardieu et François Périer

Studio : Gaumont  
Imprimeur : Lalande Courbet

120 x 160 (cm)

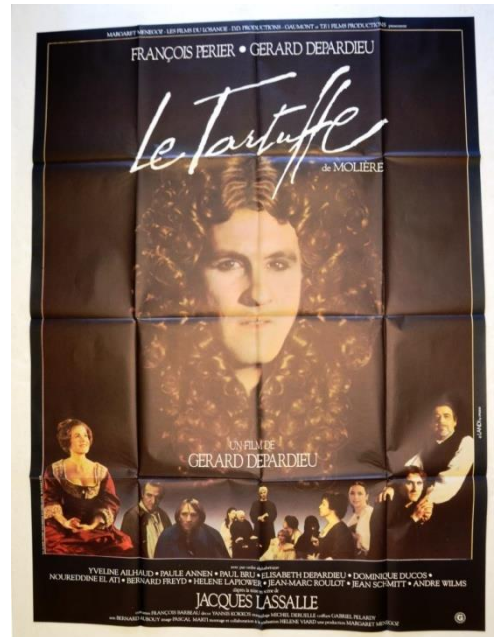

## # 439 - POLICE (1985)

Genre & Type : FR / Pli / QK4JG

Réalisateur : Maurice Pialat  
Producteur : Emmanuel Schlumberger  
Avec : Gérard Depardieu et Sophie Marceau

Studio : Gaumont  
Imprimeur : Lalande Courbet

120 x 160 (cm)

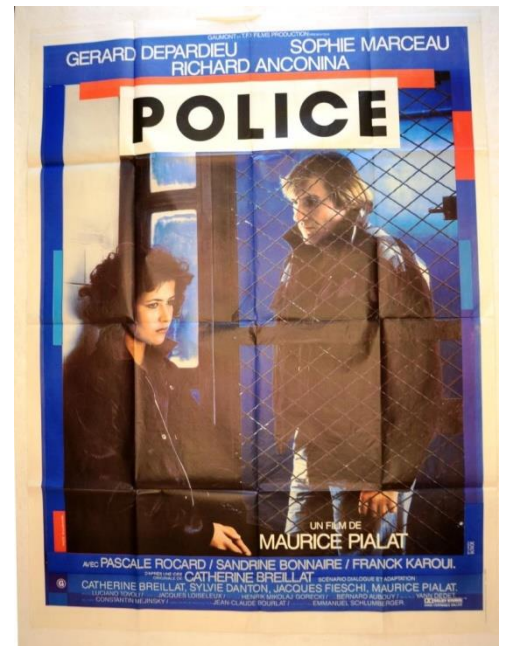

## # 440 - LES DEMOISELLES DE ROCHEFORT (1967)

Genre & Type : FR / Pli / GS6ZU

Réalisateur : Jacques Demy  
Producteur : Gilbert de Goldschmidt  
Avec : Catherine Deneuve et George Chakiris

Studio : --  
Imprimeur : Ets Saint Martin

120 x 160 (cm)



## # 441 - LA RACE DES SEIGNEURS (1974)

Genre & Type : FR / Pli / UX2HT

Réalisateur : Pierre Granier-Deferre  
Producteur : André Génovès  
Avec : Alain Delon et Sydne Rome

Studio : --  
Imprimeur : Ets Saint Martin

120 x 160 (cm)





## # 442 - LA CHASSE A L'HOMME (1964)

Genre & Type : FR / Pli / TC2LA

Réalisateur : Edouard Molinaro  
Producteur : Robert Amon  
Avec : Jean-Paul Belmondo et Jean-Claude Brialy

Studio : Gaumont  
Imprimeur : Bedos & Ce Imp

120 x 160 (cm)



## # 443 - LE CHANT DU MONDE (1965)

Genre & Type : FR / Pli / AE2QB

Réalisateur : Marcel Camus  
Producteur : --  
Avec : Hardy Kruger et Charles Vanel

Studio : Cocinor  
Imprimeur : Ets Saint Martin

120 x 160 (cm)



## # 444 - LE GENDARME DE SAINT TROPEZ (1964)

Genre & Type : FR / Pli / BI6GO

Réalisateur : Jean Girault  
Producteur : Gérard Beytout  
Avec : Louis de Funès et Geneviève Grad

Studio : SNC  
Imprimeur : GLF Imprimeurs

120 x 160 (cm)



## # 445 - LA FOLIE DES GRANDEURS (1971)

Genre & Type : FR / Pli / ON1UK

Réalisateur : Gérard Oury  
 Producteur : Alain Poiré  
 Avec : Louis de Funès et Yves Montand

Studio : Gaumont  
 Imprimeur : Lalande Courbet

**120 x 160 (cm)**

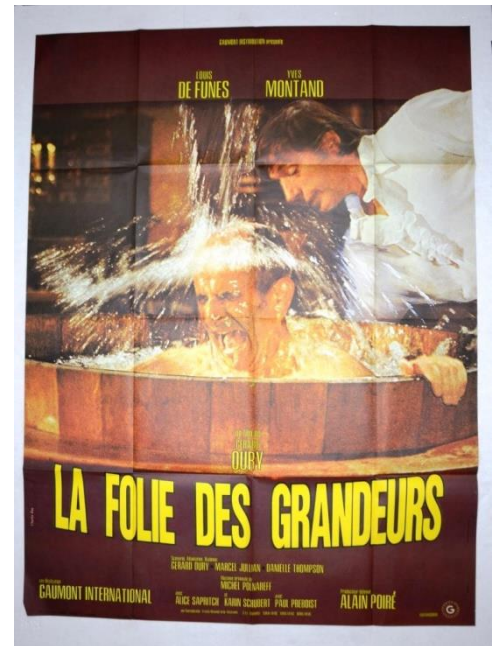

## # 446 - AH! LES BELLES BACCHANTES (1954)

Genre & Type : FR / Pli / KF3TS

Réalisateur : Jean Loubignac  
 Producteur : Pierre Gurgo-Salice  
 Avec : Robert Dhéry et Colette Brosset

Studio : Coronis  
 Imprimeur : Ets Saint Martin

**120 x 160 (cm)**



## # 447 - LES GRANDES GUEULES (1965)

Genre & Type : FR / Pli / SV9AX

Réalisateur : Robert Enrico  
 Producteur : Michel Ardan  
 Avec : Bourvil et Lino Ventura

Studio : SNC  
 Imprimeur : Affiches Gaillard

**120 x 160 (cm)**





## # 448 - LE GRAND BLUFF (1957)

Genre & Type : FR / Pli / XD6BC

Réalisateur : Patrice Dally  
Producteur : Jean Darvey  
Avec : Eddie Constantine et Dominique Wilms

Studio :  
Imprimeur : Affiches Gaillard

120 x 160 (cm)



## # 449 - CET HOMME EST DANGEREUX (1953)

Genre & Type : FR / Pli / CW3OE

Réalisateur : Jean Sacha  
Producteur : Georges Sénamaud  
Avec : Eddie Constantine et Colette Deréal

Studio : Films Lutetia  
Imprimeur : Ets Saint Martin

120 x 160 (cm)



## # 450 - LA COMTESSE DE HONG-KONG (2) (1967)

Genre & Type : FR / Pli / EM3KI

Réalisateur : Charles Chaplin  
Producteur : Jerome Epstein  
Avec : Marlon Brando et Sophia Loren

Studio : Universal Film  
Imprimeur : Ets Saint Martin

120 x 160 (cm)



## # 451 - MON ONCLE BENJAMIN (1969)

Genre & Type : FR / Pli / IR4SN

Réalisateur : Edouard Molinaro  
Producteur : Alain Poiré  
Avec : Jacques Brel et Claude Jade

Studio : Gaumont  
Imprimeur : Ets Saint Martin

**120 x 160 (cm)**

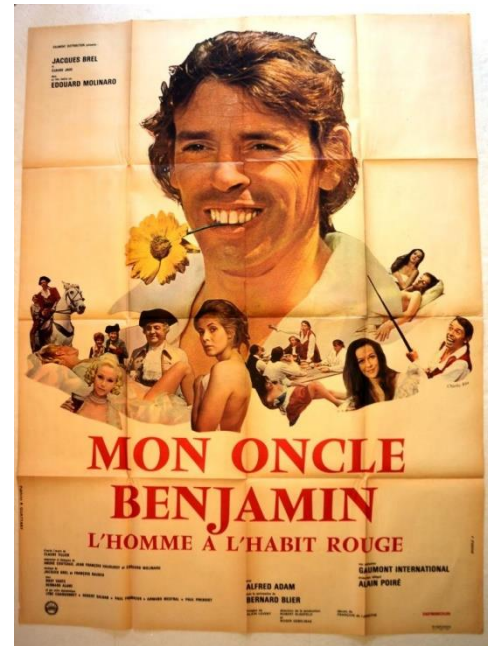

## # 452 - LEMMY POUR LES DAMES (1962)

Genre & Type : FR / Pli / NY1XF

Réalisateur : Bernard Borderie  
Producteur : Raymond Borderie  
Avec : Eddie Constantine et Françoise Brion

Studio : Prodis  
Imprimeur : Cinemato

**120 x 160 (cm)**

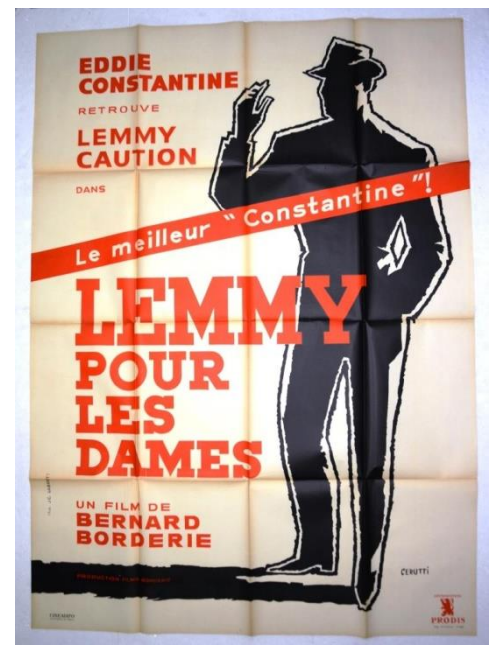

## # 453 - LEMMY POUR LES DAMES (2) (1962)

Genre & Type : FR / Pli / FP1CV

Réalisateur : Bernard Borderie  
Producteur : Raymond Borderie  
Avec : Eddie Constantine et Françoise Brion

Studio : Prodis  
Imprimeur : Cinemato

**120 x 160 (cm)**





## # 454 - L'HOMME DE LA SIERRA (1966)

Genre & Type : FR / Pli / VJ1ED

Réalisateur : Sidney J. Furie  
Producteur : Allan Miller  
Avec : Marlon Brando et Anjanette Comer

Studio : Universal Film  
Imprimeur : Affiches Gaillard

120 x 160 (cm)



## # 455 - LES ASSASSINS DE L'ORDRE (1971)

Genre & Type : FR / Pli / DZ1IW

Réalisateur : Marcel Carné  
Producteur : Michel Ardan  
Avec : Jacques Brel et Catherine Rouvel

Studio : --  
Imprimeur : Affiches Gaillard

120 x 160 (cm)

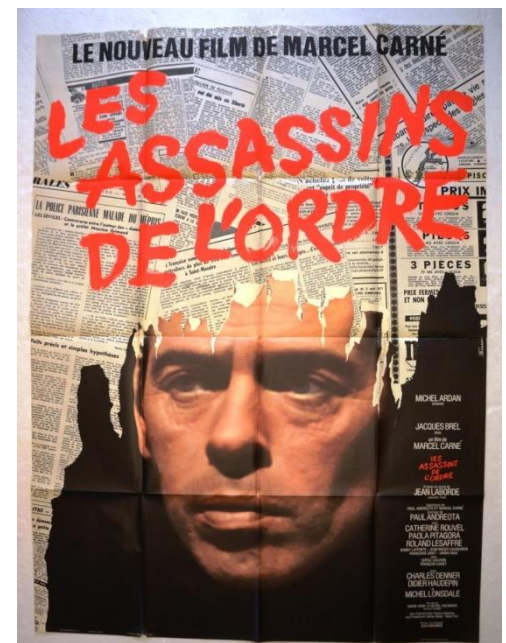

## # 456 - TRAPEZE (1956)

Genre & Type : FR / Pli / WH2NM

Réalisateur : Carol Reed  
Producteur : James Hill  
Avec : Burt Lancaster et Tony Curtis

Studio : United Artists  
Imprimeur : Ets Saint Martin

120 x 160 (cm)



## # 457 - LES PONTS DE TOKO-RI (1954)

Genre & Type : FR / Pli / ML24FR

Réalisateur : Mark Robson  
Producteur : William Perlberg  
Avec : William Holden et Grace Kelly

Studio : --  
Imprimeur : Lalande Courbet

**120 x 160 (cm)**

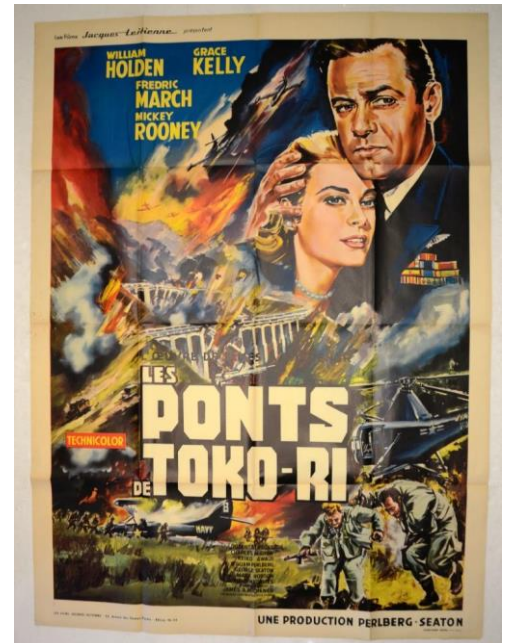

## # 458 - GUET-APENS (1972)

Genre & Type : FR / Pli / RQ1VY

Réalisateur : Sam Peckinpah  
Producteur : Mitchell Brower  
Avec : Steve McQueen et Ali MacGraw

Studio : Warner Bros  
Imprimeur : Lalande Courbet

**120 x 160 (cm)**



## # 459 - POLICE PYTHON (1976)

Genre & Type : FR / Pli / YG2DP

Réalisateur : Alain Corneau  
Producteur : Albina du Boisrouvray  
Avec : Yves Montand et François Périer

Studio : --  
Imprimeur : Ets Saint Martin

**120 x 160 (cm)**





## # 460 - LES CHOSES DE LA VIE (1970)

Genre & Type : FR / Pli / PU2WJ

Réalisateur : Claude Sautet  
Producteur : Jean Bolvary  
Avec : Michel Piccoli et Romy Schneider

Studio : --  
Imprimeur : Ets Saint Martin

120 x 160 (cm)



## # 461 - LE FEU FOLLET (1963)

Genre & Type : FR / Pli / JT6MZ

Réalisateur : Louis Malle  
Producteur : Alain Queffélec  
Avec : Maurice Ronet et Léna Skerla

Studio : Lux Films  
Imprimeur : Ets Saint Martin

120 x 160 (cm)

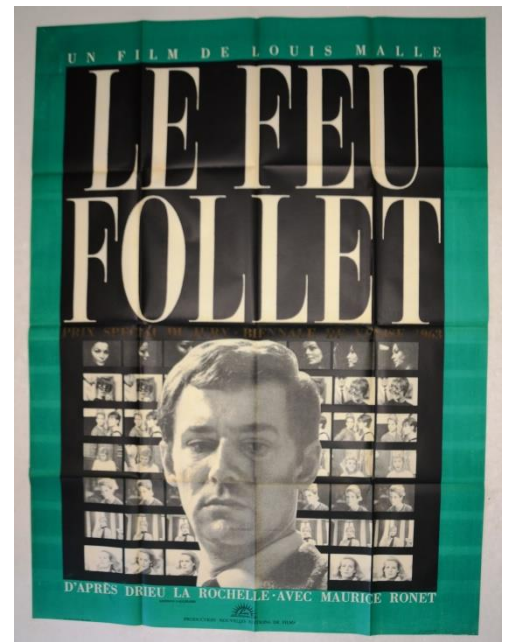

## # 462 - ATILA FLEAU DE DIEU (1954)

Genre & Type : FR / Pli / ZA5RH

Réalisateur : Pietro Francisci  
Producteur : Dino De Laurentiis  
Avec : Anthony Quinn et Sophia Loren

Studio : Lux Films  
Imprimeur : Ets Saint Martin

120 x 160 (cm)



## # 463 - LA FUREUR DU DRAGON (1972)

Genre & Type : FR / Pli / HB14YL

Réalisateur : Bruce Lee  
Producteur : Raymond Chow  
Avec : Bruce Lee et Nora Miao

Studio : --  
Imprimeur : Lalande Courbet

**120 x 160 (cm)**



## # 464 - LES AMBITIEUX (1964)

Genre & Type : FR / Pli / LO3PQ

Réalisateur : Edward Dmytryk  
Producteur : Joseph E. Levin  
Avec : George Peppard et Carroll Baker

Studio : Paramount  
Imprimeur : Ets Saint Martin

**120 x 160 (cm)**



## # 465 - UN HOMME ET UNE FEMME (1966)

Genre & Type : FR / Pli / QK2JG

Réalisateur : Claude Lelouch  
Producteur : Claude Lelouch  
Avec : Anouck Aimée et Jean-Louis Trintignant

Studio : Les Films 13  
Imprimeur : Ets Saint Martin

**120 x 160 (cm)**





## # 466 - LA FUREUR DE VAINCRE (1972)

Genre & Type : FR / Pli / GS5ZU

Réalisateur : Wei Lo  
Producteur : Raymond Chow  
Avec : Bruce Lee et Nora Miao

Studio : AMLF  
Imprimeur : --

120 x 160 (cm)

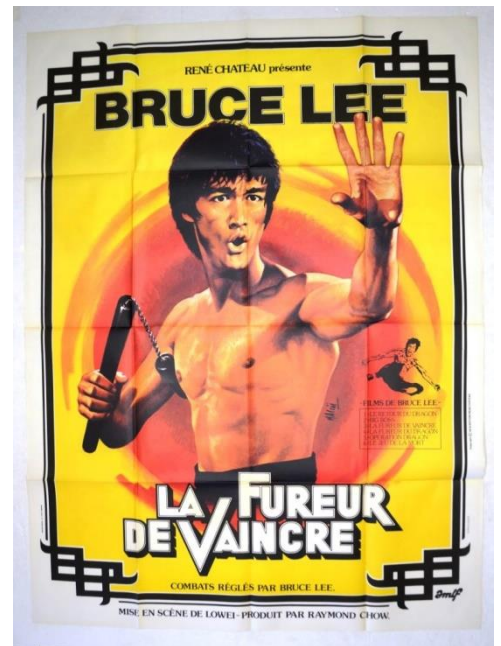

## # 467 - LES HOMMES (1973)

Genre & Type : FR / Pli / UX1HT

Réalisateur : Daniel Vigne  
Producteur : Gisèle Rebillon  
Avec : Michel Constantin et Marcel Bozzuffi

Studio : --  
Imprimeur : Ets Saint Martin

120 x 160 (cm)

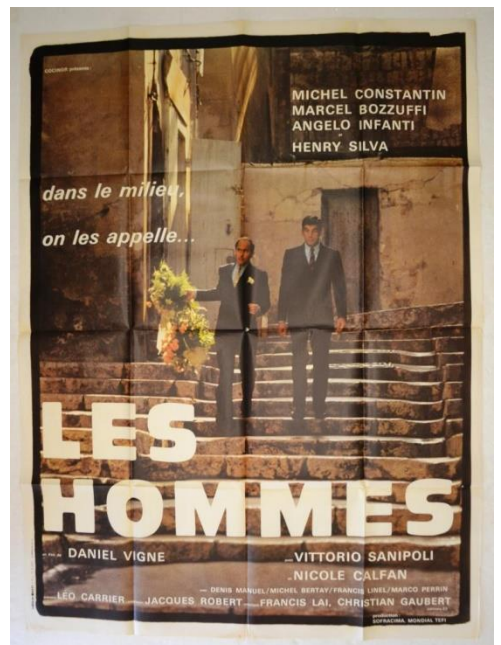

## # 468 - LA BELLE OTERO (1954)

Genre & Type : FR / Pli / TC1LA

Réalisateur : Richard Pottier  
Producteur : Emile Natan  
Avec : Maria Felix et Jacques Berthier

Studio : Films Modernes  
Imprimeur : Bedos & Ce Imp

120 x 160 (cm)



## # 469 - LE CASANOVA (1976)

Genre & Type : FR / Pli / AE4QB

Réalisateur : Federico Fellini  
Producteur : Alberto Grimaldi  
Avec : Donald Sutherland et Tina Aumont

Studio : Gaumont  
Imprimeur : Lalande Courbet

120 x 160 (cm)



## # 470 - BARRY LYNDON (1975)

Genre & Type : FR / Pli / BI6GO

Réalisateur : Stanley Kubrick  
Producteur : Stanley Kubrick  
Avec : Ryan O'Neal et Marisa Berenson

Studio : Warner-Columbia Film  
Imprimeur : Lalande Courbet

120 x 160 (cm)



## # 471 - LA RIVIERE ROUGE (1948)

Genre & Type : FR / Pli / ON1UK

Réalisateur : Howard Hawks  
Producteur : Howard Hawks  
Avec : John Wayne et Montgomery Clift

Studio : United Artists  
Imprimeur : Ets Saint Martin

120 x 160 (cm)





## # 472 - POT-BOUILLE (1957)

Genre & Type : FR / Pli / KF9TS

Réalisateur : Julien Duvivier  
Producteur : Raymond Hakim  
Avec : Gérard Philipe et Dany Carrel

Studio : C.C.F.C  
Imprimeur : Affiches Gaillard

120 x 160 (cm)



## # 473 - LE CREPUSCULE DES AIGLES (1966)

Genre & Type : FR / Pli / SV7AX

Réalisateur : John Guillermin  
Producteur : Christian Ferry  
Avec : George Peppard et Ursula Andress

Studio : 20th Century Fox  
Imprimeur : Ets Saint Martin

120 x 160 (cm)

